

안 그래픽스
 디자인·인쇄·싸인
 모든 종류의 인쇄물 및 싸인 제작
 안희탁 스티파노 404.717.9897

SB 건축 & 철공
 House 내부수리 일체
 플러밍, 텍크, 전기공사
 용접, 철구조물 수리 제작
 678-599-0200
 방성호 크레센시오

골든스텝 꽃집
 결혼식꽃 전문
 각종 행사 및 기념일
 서재욱(토마스), 서애경(데레사)
 770-992-1797

회계법인태평양 (구 시원회계법인)
 정시욱 루벤 CPA
 770-817-9600
 3175 Satellite Blvd., Suite 325, Duluth, GA 30096

오즈 냉 동
 에어컨, 히팅, 냉동
 원동훈(유스티노)
 770-910-5656

Smile DENTAL GROUP
스마일 원 치과
 678-835-9550
 1120 Peachtree Industrial Blvd, Suite #203
 Suwanee, GA 30024
 김세희 소화테레사

KELLER WILLIAMS
오현정 부동산
 유리안나 Juliana Oh
 Associate Broker
 678-908-4945

리버밴드 오토
 RIVERBEND Tire & Auto Service, Inc.
 번대건 안드레아 404.663.7984
 3322 Peachtree Ind. Blvd. Duluth, GA 30096 Office 770.623.5940

King Star Realty
 성실과 신뢰를 약속 드립니다.
제니김(크리스티나)부동산
 C. 770-658-7814 O. 770-557-1867
 jennidreamhome@gmail.com

FARMERS INSURANCE
 자동차/집/사업체/생명
 WC/메디케어/IRA/연금
로렌 배 보험
 (모니카)
 470-282-1654
 스와니 아찌 상가

VINEYARD REALTY
 “부동산 과 용자를 한곳에서”
 조셉김 678-361-6230
 GMC용자 켈리김 770-634-5646

오약국
 470.223.4775
 오민환 약학박사 존스크릭 H-Mart 건너편,
 (파비마노) Bank of America 뒷건물

조앤 리 부동산
 주택·상가·렌트·관리
 678.770.1136
 E-mail: Realtorjoanne@gmail.com
 Broker Joann Lee (아네스)

배용자(루시아)보험
 생명보험
 건강보험
 은퇴연금
 장기간호보험
 뮤추얼 펀드
 678-665-5400

TOP조경 Lawn Maintenance
 잔디관리 전문(가정, 상업용)
 404-966-1919 남기원(요한)

확실한 카이로프랙틱
 더조은 척추
 박찬규 (레오)
 운동상해 (골프, 테니스 전문) 및 교통사고
 678-473-0552
 6630 McGinnis Ferry Road. Suite B. Johns Creek, GA 30097

미소 치과
 770-814-7533
 4195 Pleasant Hill Rd. Ste#200
 Duluth, GA 30096
 남상우(시몬), 남수진(세실리아)

박지연 부동산 전문인 실비아
 집찾는 마법사
 770.687.0750.
 homewithjiyeon@gmail.com
 Virtual Properties Realty

본당 성물방 시간
 매주 일요일
 오전 9:30~오후 1:00
 (예약 주문/상당가능)

이강연 CPA
 미카엘
 770-279-2770
 info@mklcpa.com

770-614-1738
성물점 GIFTS
 GOLD-CROSSES-REPAIRS
 십자가, 성상, 금, 은, 주문제작
 성화, 묵주, 책, 신발수선
 Suwanee Wal-mart 내 리-서프 프린팅
 3255 Lawrenceville Suwanee Rd. #L



애틀랜타 한국 순교자 천주교회

Korean Martyrs Catholic Church of Atlanta

주소: 6003 Buford Hwy. N.E., Doraville, GA 30340 | 홈페이지: <http://www.kmccga.com>
 E-mail: kmccga.office@gmail.com | Tel 770.455.1380 Toll free 888.222.9218 | Fax 770.455.4262

제 2018호 2019년 11월 24일 | 우리 주 예수 그리스도왕 대축일(성서 주간) | 발행인: 이영석 세례자 요한 신부

- † 미사 시간
 일: 오전 8시 30분
 오전 10시 30분
 오후 12시 15분(영어)
 월: 없음
 화: 정오 12시
 수: 오후 7시 30분
 오후 8시 (구역미사)
 목: 오후 7시 30분
 금: 정오 12시
 토: 오후 7시 (특전미사)

- † 고백 성사
 미사 시작 30분 전
- † 혼인 성사
 6개월 전까지 사무실로 신청

- † 유아 세례 / 병자 성사
 사무실로 연락

- † 사무실 시간
 일: 오전 7:30-오후 3:00
 월: 휴무
 화 ~ 금: 오전 10시-오후 6시
 토: 오전 10시-오후 6시

- † 본당신부
 이영석 세례자 요한
 Johann Young-seog Lee, S.J.
 20seog@hanmail.net

- † 보좌신부
 김형철 시메온
 Simeon Hyung Chul Kim, S.J.
 grisanchung@daum.net

- † 사목회장
 왕일모 미카엘
 Michael Il Mo Wang
 352-359-2151
 choishair@gmail.com

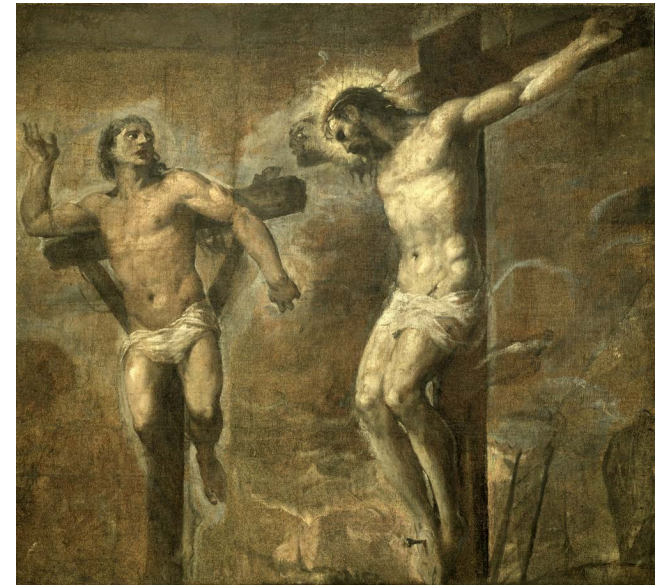

주님, 주님의 나라에 들어가실 때 저를 기억해 주십시오.
 < 루카 23, 35-43 >

성 가	입당: 73	봉헌: 211/ 210	성체: 172 / 167	파견: 75
제 1 독 서	사무엘기 하권 5,1-3 <다윗에게 기름을 부어 이스라엘의 임금으로 세웠다.>			
화 답 송	◎ 기뻐하며 주님의 집으로 가리라.			
제 2 독 서	콜로새서 1,12-20 <아버지께서는 우리를 당신께서 사랑하시는 아드님의 나라로 옮겨 주셨습니다.>			
복음환호송	◎ 알렐루야. ○ 주님의 이름으로 오시는 분, 찬미받으소서! 다가오는 우리 조상 다윗의 나라는 복되어라! ◎ 알렐루야.			
복 음	루카 23, 35-43 <주님, 주님의 나라에 들어가실 때 저를 기억해 주십시오.>			
영 성 체 송	주님이 영원한 임금으로 앉으셨네. 주님이 당신 백성에게 강복하여 평화를 주시리라.			

병 중에 계신 분들
김계환(안토니오) 김미영(인덕마리아) 김송옥(데레사) 남기홍(베드로) 만병숙(라파엘라) 박덕자(빅토리아) 박정자(데레사) 박제봉(베드로) 유옥희(모니카) 이금숙(세실리아) 이수진(브렌다노) 이창욱(크리스티나) 조경희(글라리아) 채종현(아오스딩) 최순례 (아나타시아)
특별한 지향을 위하여
2020년 부활절 세례와 건진을 받을 예정인 분들을 위해

전례분과 김상순 770-820-9132
구역분과 남현석 770-827-9987
성모회 서차영 770-723-0380
대건 한국학교 노시현 678-677-3515
예비신자 교리반 나상숙 678-933-7313

선교분과 이영숙 770-625-0787
레지오 마리아 박순기 678-793-5881
성령기도회 김성애 678-779-1387
울뜨레야 조경희 404-610-8086
M.E. 손영덕 678-896-1837
C.L.C. 김옥경 770-912-8282

8. 비정규직과 고용불안에 대한 성찰

더 쉬운 사회교리 해설-세상의 빛

◆ 고용 형태에 따른 차별은 인간 존엄 훼손

- 김 학생: 신부님!
- 이 신부: 그래, 요한아, 잘 지냈어? 이제 고등학생 됐으니 공부 열심히 해야겠다!
- 김 학생: 신부님, 저희 아버지가 실직을 당하셨어요. 다니시던 공장에서 계약기간이 끝났다고 그저께 문자로 계약해지를 통보했대요.
- 이 신부: 아, 저런!

삶의 터전으로서 일자리

어렸을 적 아버지가 실업을 당했던 기억이 있으신 분들 계시겠습니까. 평범한 가정에서 아버지의 실직은 참으로 큰 어려움입니다. 돈이 없어 학교 등록금을 내지 못하고, 끼니를 굶어야 하며, 연탄불을 때지 못해 온 몸으로 눈물과 설움을 받아내야 합니다. 1997년 외환위기 이후 우리나라의 가장 큰 사회 현안은 ‘일자리 문제’였습니다. 그리고 20년이 지난 지금 ‘88만원 세대’(20대 비정규직 청년의 평균월급)라는 용어까지 있을 정도로 지금도 고용불안과 실업이 심각한 사회문제입니다. 그 중심엔 비정규직 현상이 있습니다.

세 명 중 한 명이 비정규직인 시대

최근 비정규직이 급격히 증가했습니다. 직접고용이 아닌 한시적, 간접 고용형태를 뜻하는 비정규직은 2018년 통계청 조사에 의하면 그 숫자가 최소 약 640만 명으로 전체 임금 근로자 중 33%를 차지합니다. 그리고 향후 저성장, 고령화시대로 접어들며 훨씬 더 많이 증가할 것으로 예상됩니다. 기업활동에서 비정규직이 없기란 쉽지 않습니다. 그런데 비정규직은 애시당초 불완전한 고용이기 때문에 태생적 한계를 갖습니다. 문제는 예외적이어서 할 비정규직이 너무나 많아진다는 것과, 정규직과의 임금 및 근무 조건 등의 격차가 심해진다는 사실입니다. 심지어 정규직과 비슷한 일을 하는데도 비정규직입니다. 차별도 심각한 문제입니다. 또한 이러한 현상이 저학력, 미숙련, 노약자와 여성, 청소년 그리고 외국인 같은 취약계층에 집중됩니다. 불안할 수밖에 없는 비정규직이 많아지고 차별이 심화되다 보니 고용이 불안해지고 인권, 건강, 소득불평등과 사회갈등 문제가 심화됩니다. 비정규직 종사자에게 더 힘들고 어렵고 위험한 일을 맡기기도 합니다. 무책임한 처사입니다. 비정규직 종사자들에게 더 특별한 제도적 보호와 배려가 필요합니다. 비정규직을 줄이는 노력과 더불어 비정규직의 처우를 개선하는 노력도 필요합니다.

해결과 전망

힘들게 일해도 작은 집, 안정적인 일자리를 못 구하는 현상을 ‘근로빈곤 현상’이라 합니다. 열심히 일해도 삶이 불안정하다면 우리는 관심을 가져야 합니다. 실제로 노동과 고용의 위기는 한 사람과 가정의 위기이자 삶의 위기이며 사회와 교회의 위기입니다. 이미 많은 이웃들이 불안해합니다. 따라서 실용성 있는 고용 정책과 제도적 개선이 필요합니다. 그리고 그와 함께 노동에 대한 우리의 인식 변화 즉, 이윤이나 일보다 사람을 소중히 여기는 문화적 풍토가 절실합니다. 사회교리에서 강조하는 인간 존엄과 사랑의 구체적 실천 방법은 바로 이웃을 차별하지 않으며 내 가족과 내 몸처럼 소중히 여기는 것입니다. “유대인이나 그리스인이나 종이나 자유인이나 남자나 여자나 아무런 차별이 없습니다. 그리스도 예수 안에서 여러분은 모두 한 몸을 이루었기 때문입니다.”(갈라 3,28; 로마 10,12; 1코린 12,13; 골로 3,11 참조, 「간추린 사회교리」 144항).

[가톨릭신문, 2019년 2월 24일, 이주형 신부(서울대학교 노동사목위원회 부위원장)]

김옥경 부동산
Associate Broker
(C) 770-912-8282
(O) 404-843-2500

이크리스티나 보험 금융
678-665-3882
은퇴/연금/교육/생명보험

문세호 (시메온) 변호사
이민, 파산, 세금, 채무관계, 가정법
770-755-5388 Sehomoon@yahoo.com

리 장례식장 (귀넷)
Lee's Funeral Home & Crematory
이국자: 770-401-7616
귀넷: 770-622-2525

음악과 테니스를
한 장소에서!
김영애 (가타리나)
자체 테니스 코트 6개를 갖춘
전문 테니스 학원 &
33년 전통과 실력의
AMA 음악학원 2호점
1호점 Suwanee
2호점 Sugarhill
770-862-4223

SO GOOD (파티, 웨딩드레스 전문점)
Duluth 매장: 678.474.7979
3480 Steve Reynolds Blvd
Duluth, GA 30096
www.sogoodbridal.com
www.sogoodbb.com

정승옥 변호사
(미카엘)
이민·입양·클로징·상법·유언
무료상담 전화 770.495.9994

대건한국학교 2019-2020학년도 가을학기 등록안내

- 모집 대상: Pre-K(만 4세) - 고등학생, 성인
- 수업 기간: 2019년 8월10일~12월7일 (16주간)
- 수업 시간: 매주 토요일 09:15-12:30
- 수업 내용: 한국어, 한국문화, 한국어사
- 특별 과 목: 난타(북, 장고), 서예/한국화, 미술, 동화/연극, 태권도, 가베(유아반)
- 주요교내행사: 추석/설날잔치, 가을운동회, 낱말/받아쓰기/동요/동화/발표력대회
- 등록 말 자: 4/20~4/28 (추가등록:5/5~8/11)
- 등록 금: 한자녀 \$210/ 두자녀 \$370/ 세자녀 \$520 (교재, 간식, 교지\$10포함)
- 등록 장소: 애틀랜타 한국순교자 천주교회 (교실 또는 본당 사무실)

Tel 770-455-1380 / Fax 770-455-4262 / Email KMCCGA.DaegonKoreanSchool@gmail.com
*Payable to: KMCC Daegon Korean School

등록 장소 애틀랜타 한국순교자 천주교회 연락처 678-677-3515 노시현(네오미시아)
6003 Buford Hwy. NE, Doraville, GA 30340 우편접수가능/등록원서다운 (http://kmccga.com/xe/office)

*청소년기금마련을 위한 Amazon 스마일 펀드레이징 캠페인 안내
아마존 스마일 프로그램을 이용하시면, 구입금액의 0.5%를 아마존이 본당에 도네이션하는 프로그램입니다.
*이용방법

1) smile.amazon.com 을 이용하여 아마존스마일로 들어갑니다.
2) Choose Charities 에서 Korean Martyrs Catholic Church of Atlanta 를 지정합니다.
(주의: 비슷한 이름의 성당이 있으니, Doraville, GA에 있는 성당을 지정하셔야 합니다.)
3) 계속 smile.amazon.com 을 이용해 shopping 합니다.
비즈니스 익스펜스를 아마존 스마일과 연계할 경우, 본당에 큰 도움이 됩니다.
문의: 박형근 (770-861-2553)

명품 중식 레스토랑
만천홍
매주
T. 770.454.5640
5953 Buford Hwy, Suite#103 Doraville, GA 30340

강형기
카이로프랙틱
교통사고 전문
강형기 (사도요한)
770-495-0014
678-468-0985
3585 Peachtree Industrial Blvd #102 Duluth, GA 30096

2019년 AA 기금 납부 현황 (11월 17일 현재)

교구 할당액: \$57,100 누계 약정액: \$35,395

금주 납부액: \$550 누계 납부액: \$52,071.68 달성율: 91.2%

2019 AA 기금 금주 납부자 (총7명)

김영환 나창섭 박근우 서혁규 윤성진 전근섭 정창래

우리 공동체의 이모저모



<다락방 기도회 모임> ↑
매주 일요일 오전 9시 114호에서 다락방 기도 모임을 갖고 있습니다. 관심있는 교우들의 많은 참여 부탁드립니다.



<빛과 소금 모임> ↑
11월 17일(일) 오후 12시 30분부터 1층 유아실에서 월례 회의가 있었습니다.



<Marietta 자비반 모임> ↑
11월 17일(일) 오후 12시 30분부터 대건 도서관에서 월례 회의가 있었습니다.



<2020년 부활 영세자 교리반> ↑
매주 일요일 오전 9시부터 112호실에서 2020년 부활 영세자 교리반 수업이 계속되고 있습니다.



<한국 천주교회사 공부반> ↑
매주 목요일 오전 10시 30분부터 110호에서 한국 천주교회사 수업이 진행되고 있습니다.



<ME 모임> ↑
11월 17일(일) 오후 12시 30분부터 소성당에서 모임이 있었습니다.



<전례분과 월례 회의> ↑
11월 17일(일) 오후 12시 30분부터 108호실에서 월례 회의가 있었습니다.



<동양화반> ↑
매주 토요일 오후 2시 30분부터 대건도서관에서 수업이 진행되고 있습니다.

아버지와 함께 가는 길 <루카 23, 35-43 >

배영길 베드로 신부

“비록,
먹구름이 몰려와도.

한발 한발
내딛는 발걸음이
질퍽한 길에
힘에 부친다 하여도.

나를 지켜주는
나의 아이가 있으니,
나, 기쁘게
나의 길을 갈 수 있습니다.”



오늘의 말씀은 십자가에서 수난을 받으시는 주님을 조롱하는 죄수에 반하는 다른 죄수의 이야기입니다. 같은 상황안에서 주님을 바라보는 두 죄수의 시선은 모독과 찬미로 확연히 다릅니다. 자신이 감당해야 하는 힘든 상황에서 창조주 하느님에 대한 두려움과 겸손함으로 대했던 우도는 주님과 함께 낙원에 있을 것이라는 말씀을 듣습니다. 그럼에도 만물의 주인이신 예수님께서 십자가에서 조롱과 모독을 받고 돌아가시는 아이러니한 상황에 계신 것입니다. 이 세상 모든 것이 예수님을 통하여, 그분을 향하여 창조 되었음을 배웠음에도 나는 종종 내 십자가에 대한 생각에 너무 몰입한 나머지 다른 상황들을 살피지 못하는 경우가 많습니



오늘 복음 산책

주님, 주님의 나라에 들어가실 때 저를 기억해 주십시오.
<루카 23, 35-43>

다. 같이 어우러져 살아가는 세상에서 나의 십자가는 항상 나만의 것이고, 다른 사람의 십자가는 오롯이 그들의 몫이라는 생각에 많은 일들을 무관심 속에서 살아왔던 것 같습니다. 오늘 말씀 안에서 주님의 십자가를 바라보며, 지금 내가 지고 있는 십자가에 대한 나의 생각들이 이기적이고 교만한 것이라는 생각이 올라왔습니다. 광야에서 만난 악마처럼 또는 예수님과 함께 매달린 죄수 처럼, 너무 쉽게 예수님을 모독하고 시험하는 일들을 아무렇지 않게 하고 있었던

내 자신을 반성해 봅니다. 많은 것들을 주님께 맡기겠노라는 기도 안에서 결국 주님을 나의 뜻대로 일하시도록 원하는 이기심이 앞섰던 적도 많았습니다. 정작 구해야 할 것을 제대로 구하지 못했음을 주님께 고백합니다. 하느님의 계획 안에서 예수님과 함께 살아가기를 소망하며 주님 안에서 깨어 있어야 하겠습니다. 주신 은혜를 감사와 주님의 사랑으로 다시 돌려드리고, ‘주님, 주님의 나라에 들어가실 때 저를 기억해 주십시오’ 라는 간절한 기도를 지금 부터라도 해야겠습니다.

성찰
우리모두를 위하여 마련하신 하느님의 계획 안에서 자신을 내어 놓는 십자가의 삶이란 어떤 것일까요?

우리들의 정성 (2019년 11월 17일)

본당 미사참례 인원		총 665 명	
특전 미사	89명	오전 8시 30분	102명
오전 10시 30분	315명	종교학교 미사	159명
성물방	\$ 160.00	매일미사	\$ 640.00
교무금	\$ 7,475.00	주일 헌금	\$ 4,751.00

교무금 봉헌 하신 분 (2019년 11월 17일)

강월석(10~11)	박재현(11)	이상호(11)	한성희(10~11)
길영애(10)	박정애(11)	이세철(10~12)	한재만(11)
김국환(11)	박찬규(11)	이수진(11)	허석호(11~12)
김동윤(11)	박호남(11)	이수진(11)	
김성강(11)	서혁규(11~12)	이충자(11)	
김세경(10)	손병현(11)	이희신(1~12)	
김영혜(11)	손아혜(10~12)	임현준(8~10)	
김옥경(11)	안현용(11~12)	임혜수(8)	
김호수(11~12)	양희영(11)	장승희(11)	
김호진(10)	엄정인(11~12)	전근섭(11)	
김호진(10)	우창미(11)	주인국(11)	
박근우(11)	원용방(11)	지승남(11)	
박남철(8~10)	윤영준(11)	차중진(9~11)	
박영석(10~12)	은혜영(9~10)	천병호(11)	
박영희(11)	이건수(10)	천정수(11)	

2019 AA 기금 마감 안내

◆**납부 마감일: 12월 8일 (일)**
 금년도 AA기금을 약정하신 분들 중 미납한 세대나 새로이 납부하실 분들은 12월 8일(일)까지 꼭 납부해 주시기 바랍니다.
 문의: 사무실 (770-455-1380)

【 본당 알림 】

- ◆ 교무금을 내실 때 월 표시를 꼭 해주시기 바랍니다.
- ◆ 장례 미사 및 연도 요청은 연령회에 필히 연락하길 바랍니다. (이수진 브렌다노: 404-933-8233)
- ◆ 혼인성사를 요청하는 경우 6개월 전에 필히 사무실로 신청하길 바랍니다. (사무실: 770-455-1380)
- ◆ 가정에서 보관 중인 연도책은 성당 사무실로 반납바랍니다.

전례 봉사자

날짜	해설	독서	복사
11/23 (토) 오후 7:00	고승찬	정영상 전수현	박경흠 권혜민 안상우 박인아의
11/24 (일) 오전 8:30	강창미	김춘자 허명숙	이하운 박진효 최미나의
11/24 (일) 오전 10:30	이진화	유한중 심지영	신준완 조영훈 최예은 김아론의
11/24 (일) 오후 12:15	Daniel Kim	Gabe Choi Rosa Kim	박채효 전지우
11/30 (토) 오후 7:00	이지연	허재 홍지희	김다혜 남소호
12/1 (일) 오전 8:30	서정원	최인영 남송은	김태훈 김태환
12/1 (일) 오전 10:30	이진화	서재욱 서해경	오유진 박시현 성리디아
12/1 (일) 오후 12:15	Gabe Choi	Chris Shin Greg Park	장재혁 소현서

전례 담당 구역

11/24 (일)	예수그리스도 왕 대축일	Alpharetta-2
12/1 (일)	대림 제1주일	Dunwoody
12/8 (일)	대림 제2주일	In Town Atlanta
12/15 (일)	대림 제3주일	Johns Creek

점심 봉사 및 주차 봉사

일	자	점심 봉사	주차 봉사
11월	24일	사목회	ME
12월	1일	McCumming	꾸리아
12월	8일	Alpharetta-1	울뜨레야
12월	15일	Alpharetta-2	빛과소금

구역 미사

*12월에는 구역 미사가 없습니다.

KOIN & YAG Silent Retreat

일시: 1/17/2020 오후 4시 ~ 1/19/2020 오전 11시 30분
 장소: Conyers Monastery, GA
 지도: 김형철 시메온 보좌 신부님
 대상 및 모집 인원: 양언어권 청년 선착순 20명 제한
 참가비: \$100
 문의: 박제인 (678-232-1210)

◆ 추수 감사절 미사 안내

11월 28일 (목) 오전 10시 30분
 ▶ 미사 후 성모회에서 점심을 준비 하며 오후 1시에 성당 문을 닫습니다.
 ▶ 추수 감사절 관계로 11월 29일 (금) 낮 12시 미사가 없으며 성당 사무실은 휴무합니다.

◆교구 2차 헌금 (Campaign for Human Development)이 오늘 11월 24일/25일에 있습니다.

대림 특강 안내

강사: 최준열 (다미아노) 신부님
 -한국 기도의 사도직 담당보/ 예수회 후원회 부위원장
 *12월 1일 (일), 오후 1시 30분~3시 30분
 장소: 한국 순교자 성당
 제목: 가난으로의 초대 (사도 바오로 서간을 중심으로 현대인의 비움에 대한 성찰)
 *12월 3일 (화), 저녁 7시
 장소: 성 김대건 성당
 제목: 상처치유의 두기둥 I - 관상과 성찰
 *12월 4일 (수), 저녁 7시
 장소: 성 김대건 성당
 제목: 상처치유의 두기둥 II - 관상과 성찰 (관상기도와 성찰기도를 통한 내적 치유와 더불어 내면의 자유를 얻기 위한 기도실습)
 문의: 이숙자 (678-665-3882)

행사 안내

- ◆**대림의 밤 행사**
 일시: 11월 30일 (토), 특전미사 후 대성전에서 있으며 성체강복이 있습니다.
- ◆**연말 바자회**
 사회복지분과와 CLC 주관으로바자회가 있습니다. 품목은 뜨개질 작품과 성서, 성물등 입니다.
 일시: 11월 24일 (일), 12월 1일 (일) 오전 9시 30분 ~ 오후 1시 30분
 장소: 친교실
 문의: 서미영 (404-610-0057) 김옥경 (770-912-8282)

◆ 제 3회 경로 문화 잔치

사회복지분과 시니어 프로그램 일환으로 크리스마스 파티겸 경로 문화잔치가 있습니다.
 일시: 12월 7일 (토), 오후 2시~오후 6시
 장소: 친교실 (당일 저녁 식사 제공해 드립니다)
 참가자 접수: 주일 친교실
 문의: 서미영 (404-610-0057)

◆ 제 22차 레지오마리아 연차 총 친목회

일시: 12월 8일 (일), 오후 2시~5시, 친교실
 문의: 박순기 (678-793-5881)

모집 안내

◆ 애틀랜타 KCLC 지원기 모집

모집기간: 11월 24일 ~ 12월 31일
 지원기 시작: 1월 2일 (일), 오후 12시 30분
 장소: 한국 순교자 성당 1층 대건 도서관
 지원기 기간: 주 1회 24주 (일반), 주 1회 14주 (성인)
 문의: 박미덕 (404-663-7076) 김옥경 (770-912-8282)

◆ 안나 합창단 단원 모집

대상: 교우분들 (연령 및 성별 제한 없음)
 모임 일시: 매주 금요일 오후 12시부터 오후 3시까지
 장소: 성가대실
 문의: 전용희 (678-469-3446)

정기 모임

- ◆ **다락방 기도회 모임:** 매주 일요일 오전 9시, 114호
 문의: 김영보 (404-376-1894)
- ◆ **구역 성서 봉사자 모임:** 11월 24일 (일) 오후 12시 15분, 108호
 문의: 이숙자 (678-665-3882)
- ◆ **등대회 모임:** 11월 24일 (일) 오후 12시 30분, 110호
 문의: 임창현 (678-698-0515)
- ◆ **요셉회 모임:** 11월 24 (일) 오후 12시, 소성당
 문의: 황재숙 (862-222-0548)
- ◆ **제대회 모임:** 11월 24일 (일) 오후 12시 30분, 304호
 문의: 김유니스(770-500-7007)

◆ **구역장 월례 모임:** 12월 1일 (일) 오후 12시 20분, 110호
 문의: 남현석 (770-827-9987)

◆ **ME 송년 모임:** 12월 8일 (일) 오후 3시~7시, 김대건 성당 친교실
 회비: 부부당 \$40, 마감: 12월 1일 (일)
 문의: 서명지 (678-896-2179)

교구 및 기타 소식 안내

- ◆ **성시간:** 12월 5일 (목) 오후 7시 30분 미사, 대성전
- ◆ **성모 신심 미사:** 12월 7일 (토) 오후 12시, 대성전
- ◆ **성 루가 의료봉사회 진료 안내**
 일시: 12월 1일 (일), 장소: 소성당
 진료시간: 오후 12시 30분 ~ 오후 2시
진료 과목
 내과: 지승남, 내과, 산부인과: 이길중
 비뇨기과: 전홍, 치과: 남수진,
 성형외과: 정민현
 ▶피검사는 이번 12월 진료에 실시합니다. 그리고 2020년 3월, 6월, 9월, 12월에 각각 실시할 예정입니다.
 ▶진료시 당뇨검사를 해 드리오니 6시간 공복을 지켜 주시기 바랍니다.
 문의: 정건호 (770-491-1191)
- ◆ **故 박재강 (그레고리오)님 1주기 추모 연도가 12월 6일 (금) 낮 12시 미사 후에 대성전에서 있습니다.**

성당 학교 안내

- ◆ **주일 학교 안내**
 초등부 세례와 첫 영성체 교육반 모집
 대상: 현재 주일학교 등록 학생 중 2학년~5학년 학생
 일시: 2020년 1월부터 (첫 영성체 일자: 4월 26일)
 첫영성체 문의: 남수진 (770-845-4406)
 주일 학교 문의: 정지연 (404-259-7670)
- ◆ **토요 대건 한국학교 안내**
 문의: 노시현 (678-677-3515)