

**안 그래픽스**  
 디자인·인쇄·싸인  
 모든 종류의 인쇄물 및 싸인 제작  
 안희탁 스티파노 404.717.9897

**SB 건축 & 철공**  
 House 내부수리 일체  
 플러밍, 데크, 전기공사  
 용접, 철구조물 수리 제작  
 678-599-0200  
 방성호 크레센시오

**골드스텝 꽃집**  
 결혼식꽃 전문  
 각종 행사 및 기념일  
 서재욱(토마스), 서애경(데레사)  
 770-992-1797

**회계법인태평양** (구 시원회계법인)  
**정시욱 루벤 CPA**  
 770-817-9600  
 3175 Satellite Blvd., Suite 325, Duluth, GA 30096

**음악과 테니스**  
 한 장소에서!  
 김영혜 (가타리나)  
 자체 테니스 코트 6개를 갖춘  
 전문 테니스 학원 &  
 33년 전통과 실력의  
 AMA 음악학원 2호점  
 1호점 Suwanee  
 2호점 Sugarhill  
 770-862-4223

**SMILE 1 DENTAL GROUP**  
 김세희 소화데레사  
 김상윤 요셉  
**스마일원치과 678-835-9550**  
 1120 Peachtree Industrial Blvd, Suite 203, Suwanee, GA 30024

**KELLER WILLIAMS**  
**오현정 부동산**  
 유리안나 Juliana Oh  
 Associate Broker  
**678-908-4945**

**리버밴드 오토**  
 RIVERBEND Tire & Auto Service, Inc.  
 변대건 안드레아 404.663.7984  
 3322 Peachtree Ind. Blvd. Duluth, GA 30096 Office 770.623.5940

**메디케어 / IRA / 연금**  
**생명보험 / 오바마케어**  
**한 재만 (그레고리오) 404-272-6157**

**VINEYARD REALTY**  
 "부동산 과 용자를 한곳에서"  
 조셉김 678-361-6230  
 GMC 용자 켈리김 770-634-5646

**김옥경 부동산**  
 에밀리 김  
 Associate Broker  
 (C) 770-912-8282  
 (O) 404-843-2500

**FARMERS INSURANCE**  
 자동차/집/사업체/생명  
 WC/메디케어/IRA/연금  
**로렌 배 보험**  
 (모니카)  
 470-282-1654  
 스와니 아씨 상가

**조앤리 부동산**  
 주택·상가·렌트·관리  
 678.770.1136  
 E-mail: Realtorjoanne@gmail.com  
 Broker Joann Lee (아네스)

**오약국**  
 470.223.4775  
 오민환 약학박사 존스크릭 H-Mart 건너편,  
 (파비야노) Bank of America 뒷건물

**TOP Lawn Maintenance**  
**조경**  
 잔디관리 전문(가정, 상업용)  
 404-966-1919 남기원(요한)

**박찬규 (레오)**  
 운동상해 (골프, 테니스 전문) 및 교통사고  
**678-473-0552**  
 6630 McGinnis Ferry Road, Suite B, Johns Creek, GA 30097

**배용자(루시아) 보험**  
 생명보험  
 건강보험  
 은퇴연금  
 장기간호보험  
 뮤추얼 펀드  
**678-665-5400**

**미소 치과**  
 770-814-7533  
 4195 Pleasant Hill Rd, Ste#200  
 Duluth, GA 30096  
 남상우(시몬), 남수진(세실리아)

**이크리스티나 보험 금융**  
 678-665-3882  
 은퇴/연금/교육/생명보험

**강형기 카이로프랙틱**  
**교통사고 전문**  
 강형기 (사도요한)  
 770-495-0014  
 678-468-0985  
 3585 Peachtree Industrial Blvd #102 Duluth, GA 30096

**명품 중식 레스토랑**  
**만천홍**  
 T. 770.454.5640  
 5923 Buford Hwy, Suite#105 Doraville, GA 30340

**GIFTS GOLD-CROSSES-REPAIRS**  
**성물점**  
 • 십자가, 선상  
 • 성화, 묵주, 책  
 • 금, 은, 주문제작  
 • 신발수선  
 • 리-셔츠 프린팅  
 Suwanee Wal-mart 내  
 3255 Lawrenceville Suwanee Rd, #L

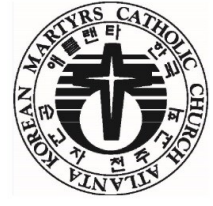

# 애틀랜타 한국 순교자 천주교회

## Korean Martyrs Catholic Church of Atlanta

주소: 6003 Buford Hwy. N.E., Doraville, GA 30340 | 홈페이지: <http://www.kmccga.com>  
 E-mail: [kmccga.office@gmail.com](mailto:kmccga.office@gmail.com) | Tel 770.455.1380 Toll free 888.222.9218 | Fax 770.455.4262

제 2037호 2020년 4월 5일 | 주님 수난 성지 주일 | 발행인: 이영석 세례자 요한 신부

- † 미사 시간
- 일: 오전 8시 30분
  - 오전 10시 30분
  - 오후 12시 15분(영어)
  - 월: 없음
  - 화: 정오 12시
  - 수: 오후 7시 30분
  - 오후 8시 (구역미사)
  - 목: 오후 7시 30분
  - 금: 정오 12시
  - 토: 오후 7시 (특전미사)

† 고백 성사  
 미사 시작 30분 전

† 혼인 성사  
 6개월 전까지 사무실로 신청

† 유아 세례 / 병자 성사  
 사무실로 연락

† 사무실 시간

- 일: 오전 7시 30분-오후 3시
- 월: 휴무
- 화 ~ 금: 오전 10시-오후 5시
- 토: 오전 10시-오후 5시

† 본당신부  
 이영석 세례자 요한  
 Johann Young-seog Lee, S. J.  
 20seog@hanmail.net

† 사목회장  
 왕일모 미카엘  
 Michael Il Mo Wang  
 352-359-2151  
 choishair@gmail.com



우리 주 예수 그리스도의 수난기  
 < 마태오 26,14-27.66 >

성가	입당: 119	봉헌: 210	성체: 170	파견: 115
제 1 독서	이사야서 50,4-7 <나는 모욕을 받지 않으려고 내 얼굴을 가리지도 않았다. 나는 부끄러운 일을 당하지 않을 것임을 안다(주님의 종'의 셋째 노래).>			
화답송	◎ 하느님, 저의 하느님, 어찌하여 저를 버리셨나이까?			
제 2 독서	필리피서 2,6-11 <그리스도께서는 당신 자신을 낮추셨습니다. 그러므로 하느님께서도 그분을 드높이 올리셨습니다.>			
복음환호송	◎ 그리스도님, 찬미와 영광 받으소서. ○ 그리스도는 우리를 위하여 죽음에 이르기까지, 십자가 죽음에 이르기까지 순종하셨네. 하느님은 그분을 드높이 올리시고 모든 이름 위에 뛰어난 이름을 주셨네. ◎ 그리스도님, 찬미와 영광 받으소서.			
복음	마태오 26,14-27.66 <우리 주 예수 그리스도의 수난기>			
영성체송	아버지, 이 잔을 비켜 갈 수 없어 제가 마셔야 한다면, 아버지의 뜻이 이루어지게 하소서.			



**병 중에 계신 분들**

김계환(안토니오)  
김미영(인덕마리아)  
김송옥(데레사)  
민병숙(라파엘라)  
박덕자(빅토리아)  
박정자(데레사)  
박제봉(베드로)  
유옥희(모니카)  
이금숙(세실리아)  
이수진(브렌다노)  
이창욱(크리스티나)  
임영숙(레지나)  
조경희(글라라)  
채종현(아오스딩)  
최순례 (아나타시아)

**특별한 지향을 위하여**

2020년 부활절 세례와  
건진을 받을 예정인 분들을  
위해

**전례분과**  
김상순 770-820-9132

**구역분과**  
남현석 770-827-9987

**성모회**  
서차영 770-723-0380

**대건 한국학교**  
노시현 678-677-3515

**예비신자 교리반**  
나상숙 678-933-7313

**선교분과**  
이영숙 770-625-0787

**레지오 마리아**  
박순기 678-793-5881

**성령기도회**  
김성애 678-779-1387

**울뜨레야**  
조경희 404-610-8086

**M.E.**  
손영덕 678-896-1837

**C.L.C.**  
김옥경 770-912-8282

**27. 공익(公益)과 생명의 상징인 농촌**

더 쉬운 사회교리 해설-세상의 빛

**◆ 농어촌은 생명의 장... 지속가능한 개발정책 필요**

- 마리아: 신부님, 저번에 농활을 갔다 왔는데, 본당 청년들이 다들 너무 소중한 체험을 해서 좋았다고 합니다.
- 이 신부: 오, 그랬군요, 마리아!
- 마리아: 그런데 시골에 계신 분들이 다들 연세도 많으시고 어렵게 사시더라고요. 예능프로 보면 농촌 생활이 힐링하고 쉬는 그런 건 줄 알았는데 그게 아니더라고요.
- 이 신부: 맞아요, 우리 나라는 농어촌 빈곤문제가 심각합니다.
- 마리아: 저도 농촌에 계시는 분들을 위해 기도하고, 관심을 많이 가져야겠어요.

**농가의 현주소**

지난 수십 년간 한국의 농수산업은 국가 근간산업으로 자리해 왔습니다. 시장개방, 자유무역협정이라는 어려움 속에서도 농업은 연평균 2.8%의 꾸준한 성장과 노동생산성 향상 등을 이뤘고 2015년 한국의 농업과학기술은 세계 5위의 높은 수준이라고 합니다. 바이오농업과 유전자기술 등 기술집약 농업은 더욱 발전해 갈 것이며, 스마트농업단지 조성을 통해 농업은 활력을 찾을 것입니다. 또한 정부와 지자체 차원의 '뉴농업 프로젝트', '도농협동 국민운동', '도농 간 업무협약' 등 도농개발사업도 활발히 추진 중입니다. 하지만 농가의 현재 상황은 그리 낙관적이지만은 않습니다. 이미 수십 년 전부터 많은 농가는 실질소득의 감소, 소득격차의 확산과 불평등, 빈곤 문제를 겪어 왔습니다. 지난 2월 14일 프란치스코 교황은 국제농업개발기금 관리이사회 회의 개막식 연설에서 세계적으로 농촌에 사는 많은 사람들이 기아와 영양실조, 심각한 불평등으로 고통받고 있다고 강조했습니다.

**불평등 심화**

한국농촌경제연구원에 따르면 2005년과 2016년 사이 국내 농가의 상하위 20% 평균소득 차이는 9.6배에서 11.3배로 증가했습니다. 도시가 5.7배인 것에 비하면 매우 큰 차이입니다. 주된 이유는 고령화와 영세농가의 경쟁력 하락, 소농사회 붕괴입니다. 도시보다 고령화율이 3배 가까이 높은 농어촌은 60대 농가의 72%, 70대 농가의 97%가 생계비 부족으로 고통받고 있습니다. 그밖에도 낮은 의료접근성, 국가 기반 시설의 부재 등 농어촌의 현실은 매우 열악합니다.

각종 예능프로그램에서 휴식과 충전의 장소로 농촌을 묘사합니다. 하지만 그러한 방송물은 농가의 실질적인 현실과는 거리가 멉니다. 또 최근에는 도시농업이 주목을 받고 있습니다. 도시 등지에서 여가, 교육, 체험을 목적으로 농작물을 재배하는데 실제로 도시농업인구가 지난 10년 새 12배 가까이 증가했습니다. 정부는 도시농업 인구를 2022년까지 약 400만 명으로 늘린다고 합니다. 도시농업이 잘못된 것이 아닙니다. 문제는 농촌이 여전히 배제된다는 현실입니다. 그리고 보다 더 큰 문제는 그러한 현실에 대해 우리가 점점 무감각해지는 것입니다.

**농촌에 대한 진정한 관심**

노벨상 수상자, 사이먼 쿠즈네츠는 “후진국이 공업발전을 통해 중진국까지 발전할 수 있지만 튼튼한 농업 없이 선진국이 되기는 불가능하다”고 말했습니다. 산업의 균형발전을 강조한 것입니다. 그런데 보다 더 중요한 맥락은 농업이 갖는 공익성입니다. 사실 농업은 단순히 식량공급과 경제적 가치 창출이라는 좁은 의미에 국한되지 않습니다. 농업은 식량안보와도 관련되며, 자연환경과 녹지, 생태계 및 수자원을 보존하고, 국민들에게 쾌적한 자연과 생명체험의 장을 제공합니다. 농업은 국가의 균형적 발전이라는 공익적 가치의 총체이며 생명과 삶의 문제라는 본질적 가치입니다.

우리는 농어촌이 생명의 장이라는 사실을 깊이 생각해야 합니다. 지난 수십 년간처럼 도시 중심의 발전은 발전이 아닙니다. 장기적이고 지속가능하며 통합적인 농촌개발정책이 필요합니다. 위정자들을 포함해 우리 모두의 관심과 생태적 회심, 농업은 생명이라는 우리의 인식 변화와 실천이 필요합니다.

“여러 나라의 경제 체계에서 농업이 담당해 왔던 사회적, 문화적, 경제적 역할의 중요성, 점점 더 세계화되어 가는 경제 상황에서 해결되어야 할 여러 가지 문제점들, 그리고 자연환경 보호의 중요성 증대를 고려할 때, 농업 노동에 특별한 관심을 기울일 가치가 있다.”(「간추린 사회교리」 299항)

[가톨릭신문, 2019년 7월 7일, 이주형 신부(서울대교구 노동사목위원회 부위원장)]

**대건한국학교 2019-2020학년도봄학기등록안내**



- 모집 대상 : Pre-K(만 4세) - 고등학생, 성인
- 수업 기간 : 2020년 1월11일~5월2일 (16주간)
- 수업 시간 : 매주 토요일 09:15-12:30
- 수업 내용 : 한국어, 한국문화, 한국어사
- 특별 과 목 : 서예/한국화, 한국무용(소고), 미술, 태권도, 가베(유아반)
- 주요교내행사 : 추석/설날잔치, 가을운동회, 낱말/받아쓰기/동요/동화/발표력대회
- 등록 일 자 : 11/23~12/7 (추가등록:12/15~1/11)
- 등록 금 : 한자녀 \$210/ 두자녀 \$370/ 세자녀 \$520 (교재, 간식, 교지\$10포함)
- 등록 장소 : 애틀랜타 한국순교자 천주교회 (교무실 또는 본당 사무실)

학교에서 간식 제공

Tel 770-455-1380 / Fax 770-455-4262 / Email KMCCGA.DaegonKoreanSchool@gmail.com

\*Payable to : KMCC Daegon Korean School

**등록 장소** 애틀랜타 한국순교자 천주교회 **연락처** 678-677-3515 노시현(네오미시아)  
6003 Buford Hwy, NE, Doraville, GA 30340 **우편접수가능/등록원서다운** (http://kmccga.com/xe/office)

\*청소년기금마련을 위한 Amazon 스마일 펀드레이징 캠페인 안내  
아마존 스마일 프로그램을 이용하시면, 구입금액의 0.5%를 아마존이 본당에 도네이션하는 프로그램입니다.

- \*이용방법**
- 1) smile.amazon.com 을 이용하여 아마존스마일로 들어갑니다.
  - 2) Choose Charities 에서 Korean Martyrs Catholic Church of Atlanta 를 지정합니다.  
(주의: 비슷한 이름의 성당이 있으니, Doraville, GA에 있는 성당을 지정하셔야 합니다.)
  - 3) 계속 smile.amazon.com 을 이용해 shopping 합니다.
- 비즈니스 익스펜스를 아마존 스마일과 연계할 경우, 본당에 큰 도움이 됩니다.  
문의: 박형근 (770-861-2553)

Hai Sun  
**Yoga 무료 교실**  
매주 화요일 7:30 pm  
소성당으로 오세요...  
470-599-7543

**SO GOOD (파티, 웨딩드레스 전문점)**



**Duluth 매장: 678.474.7979**  
3480 Steve Reynolds Blvd  
Duluth, GA 30096

www.sogoodbridal.com  
www.sogoodbb.com

**정승옥 변호사**  
(미카엘)  
이민·입양·클로징·상법·유언  
무료상담 전화 770.495.9994

**오즈냉동**  
에어콘, 히팅, 냉동  
원동훈(유스티노)  
770-910-5656

**이강연 CPA**  
미카엘  
770-279-2770  
info@mklcpa.com

**본당 성물방 시간**  
매주 일요일  
오전 9:30~오후 1:00  
(예약 주문/상담가능)

**리 장례식장 (귀넷)**  
Lee's Funeral Home  
& Crematory  
이국자: 770-401-7616  
귀넷: 770-622-2525

**최고의 보험회사와 상품을 찾아드립니다**

- ✓ 병 들었을 때 미리 이용할 수 있는 보험
  - ✓ 확정이자로 10년째 원금의 2배 보장
- 최미영 헬레나 404-918-0424

**성경 통독 계획표 2020년 4월**

1. 시작기도: 주님의 기도를 바칩니다.
2. 성경통독: 날마다 제시된 성경구절을 읽습니다.
3. 마침기도: 그날 제시된 시편을 음미하면서 기도하듯이 성경을 읽습니다. 오늘 나에게 호소하시는 하느님 말씀 한 구절을 수첩에 기록하고 '영광송'으로 마칩니다.

날짜	1	2	3	4	5	6	7	8	9	10	11	12	13	14	15	
성경	1요한	요한	요한	요한	요한	요한	요한	요한	요한	요한	창세	창세	창세	창세	창세	
장	1-5	1-3	4-5	6-7	8-9	10-11	12-13	14-16	17-19	20-21	1	2-3	4-6	7-9	10-12	
시편	91	92	93	94	95	96	97	98	99	100	101	102	103	104	105	
확인																
날짜	16	17	18	19	20	21	22	23	24	25	26	27	28	29	30	31
성경	창세	창세	창세	창세	창세	창세	창세	창세	창세	창세	창세	창세	창세	창세	창세	
장	13-15	16-18	19-21	22-23	24-25	26-27	28-30	31-32	33-35	36-37	38-40	41-42	43-45	46-48	49-50	
시편	106	107	108	109	110	111	112	113	114	115	116	117	118	119	120	
확인																



# 2020년 AA 기금 납부 현황 (3월 29일 현재)

교구 할당액: \$61,500    누계 약정액: \$28,255

금주 납부액: \$1,040    누계 납부액: \$17,776    달성율: 28.9%

2020 AA 기금 금주 납부자 (총6명): 김상국, 김원봉, 박기선, 성정창, 장인욱, 최철민

## <본당 온라인 주일미사>

3월 29일(일) 본당 주일 오전 10시 30분 미사는 이영석(세례자 요한) 본당 주임 신부님께서 대성전에서 온라인 미사로 봉헌하셨습니다. 4월 5일(일), 12일(일), 19일(일) 주일 미사도 온라인 미사로 거행 될 예정이오니 교우분들의 많은 참여를 부탁드립니다.

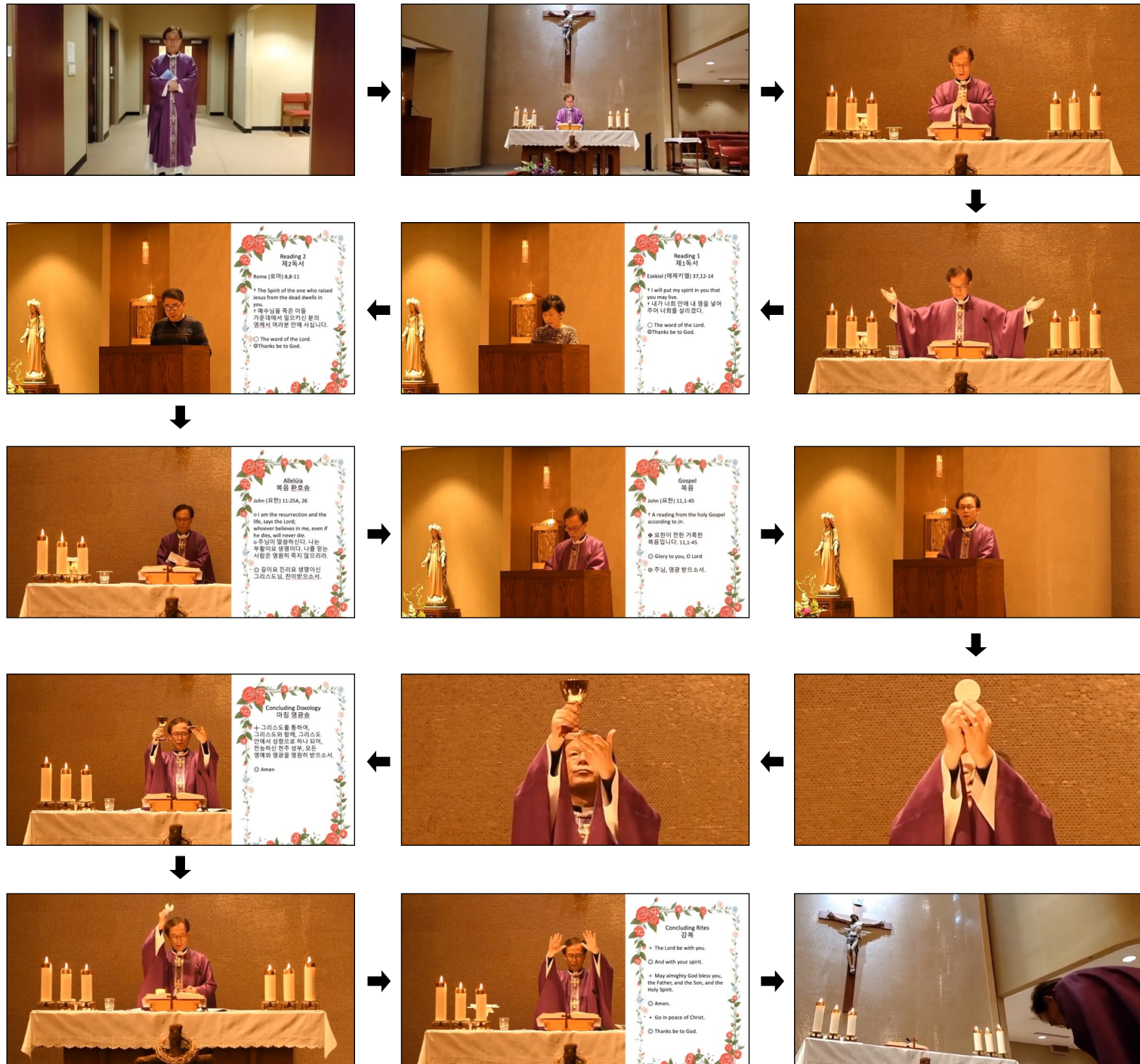

2020년 4월 5일

주님 수난 성지 주일

교회의 가르침/복음 묵상

우리 모두가 그를

< 마태오 26,14-27.66

배영길 베드로 신부

병사들이  
그를  
심하게  
다루었다.

아니,  
바로  
우리들.

우리 모두가  
그를  
심하게  
다루었지.

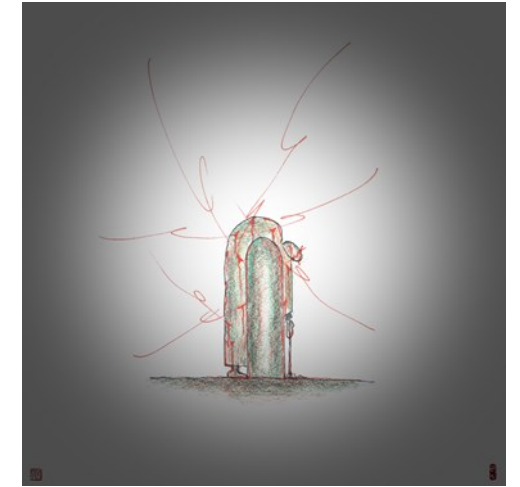

신종 바이러스의 심란한 현실속에 무거운 마음으로 사순절을 보내던중 어느덧 부활 7일전인 주님 수난 성지주일이 다가왔습니다. 오늘은 복음말씀인 주님의 수난의 장면을 묵상하며 지금 힘든 상황에 있는 우리에게 하시는 말씀을 들어보려 집중해봅니다.

예수님의 수난은 참으로 하느님의 사랑을 가장 위대하게 드러내는 사건입니다. 수난의 상황들은 분명 비극적이지만 사랑으로 극복되고 승리를 거둡니다. 우리도 지금 비극적인 수난의 상황을 사랑과 배려로 극복할수있다는 확신을 얻습니다.

“코로나 19“, “확진자“, “사망자“, “자가격리“, “사회적 거리두기“,... 요즘 듣고 보는소식은 모두 이런 불안한 단어들로 가득합니다. 힘든 시간일수록 고통과 유혹이 큰것 같습니다.



## 오늘 복음 산책

우리 주 예수 그리스도의 수난기  
< 마태오 26,14-27.66 >

다. 고통은 크나 유혹은 달콤하기만 합니다. 각자 처한 현실에서 다른 모습으로 우리를 유혹하는 것들. 모든것이 멈춘시간에 우리를 불안하게 만드는 시끄러운 세상소리, 커지는 불안감, 넘쳐나는 음식, 깊어가는 나태함에 빠지기 쉬운 시간이기도 합니다. 우리를 예수님과 함께 걷는 크리스찬의 길에서 끌어내려고 시시때때 노리는 유혹이 어느때보다 많은 시기입니다. 주님 수난의 시기에 더더욱 그걸을 떠나면 안되는 저희는 깨어있어야 합니다.

번민에 싸이신 예수님께서 제자들에게 “유혹에 빠지지 않도록” 하라

고 하십니다. 올리브산에서 예수님께서 제자들에게 유혹에 빠지지 않으려면 어떻게 기도해야 하는지 보여 주십니다. 기도를 마치신 뒤 예수님께서 다시 “왜 자고 있느냐? 유혹에 빠지지 않도록 일어나 기도하여라.” 하고 촉구하십니다. 기도합시다. 그리고, 또 기도합시다.

현실의 수난을 주님께 맡기고 마음속에 깊은 사랑을 안고 고통받는 분들을 위해 다같이 기도합시다.

성주간의 시작으로 예수님의 수난 후 부활의 영광을 기다리며 “잠에서 깨어나” 마음을 바쁘게 준비합니다. 수난하러 들어가시는 그분을 맞이하면서, 이번 한 주간만은 우리가 할 수 있는 모든 방법으로 그분의 수난에 동참하기를 희망합니다.



우리들의 정성 (2020년 3월 29일)

본당 미사참례 인원		총 -명	
특전 미사	-명	오전 8시 30분	-명
오전 10시 30분	-명	영어 미사	-명
성물방	\$ -	감사헌금	\$ 7,000.00
교무금	\$ 3,180.00	주일헌금	\$ 810.00
온라인 교무금	\$4,520.00	온라인 주일헌금	\$ 808.00

교무금 봉헌 하신 분 (2020년 3월 29일)

길영애 (3)	오상수 (3~4)
김국환 (3)	왕일모 (1~2)
김대용 (1~3)	이미현(3)
김원봉 (4)	이상용 (4)
김중환 (3)	이상호 (3)
김호수 (3~6)	이석균 (3)
나창섭 (4)	이수진 (3)
남상우 (2~3)	장춘자 (2~3)
남현석 (4)	최철민 (3~4)
박기선 (3~4)	
박두환 (4)	
박영섭 (4~8)	
서재욱 (4)	
성정창 (1~3)	
심중섭 (4)	

감사합니다.

◆ 감사 헌금을 봉헌해 주신 왕일모(미카엘)형제님과 박남철(스테파노)형제님께 감사드립니다.

【 본당 알림 】

- ◆ 교무금을 내실 때 월 표시를 꼭 해주시기 바랍니다.
- ◆ 장례 미사 및 연도 요청은 연평회에 필히 연락하길 바랍니다. (이수진 브렌다노 404-933-8233)
- ◆ 혼인성사를 요청하는 경우 6개월 전에 필히 사무실로 신청하길 바랍니다.

코로나-19 확산에 따른 본당 세부 운영지침

찬미 예수님! 주임신부님의 배려와 방송팀의 봉사로 매 주일 생방송으로 미사를 봉헌할 수 있게 되어 매우 기쁩니다.

지난 주 첫 미사 이후 많은 분들이 생방송 미사중 영성체와 봉헌에 대해 질문과 의견을 주셨습니다. 이에 사목회는 주임신부님의 지도에 따라 생방송 미사 기간중의 영성체 및 봉헌에 대해 아래와 같이 안내 드립니다.

영성체

- 생방송 미사를 경건하게 참례하시는 교우들은 이미 **주님과 함께 하려는 간절한 마음을 가지셨기에 별도의 기도없이 영성체를 모신 것과 같은 효과를** 가집니다.
- 원하시는 교우는 주교회의가 허락한 **신영성체(신령성체)의 기도를** 영성체중 바치실 수 있습니다.

생방송

- 미사당일(주일)은 10명 이상의 회합을 금지하는 주지사 및 교구청 방침에 따라 생방송 방송 봉사자가 아닌 분들의 성전 출입을 제한하오니 양해 바랍니다.

봉헌

- **주일 봉헌은 우편을 이용한 봉헌금 납부와 온라인을 이용한 봉헌이 가능합니다.**
  - 온라인 봉헌은 본당 홈페이지 (www.kmccga.com)에서 가능합니다.
  - 온라인 봉헌은 신용카드, 데빗카드, 또는 페이팔을 이용한 봉헌이 가능합니다.
  - 우편발송은 수표만 접수합니다.
- **교무금은** 정상적으로 온라인, 우편 또는 본당 사무실에서 접수 가능합니다.
- 연미사, 생미사등 **개인미사지향은 토요일까지** 본당 사무실에서 접수합니다.

본당 사무실 운영

- 본당 사무실은 평소와 동일하게 운영됩니다.
- 본당 사무실 주소: (770-455-1380)  
KMCC  
6003 Buford Hwy, NE  
Doraville, GA, 30340

2020년 3월 24일  
애틀랜타 한국순교자 천주교회 제24대 사목회

성경 통독 2020년

일시: 1월 1일~12월 31일  
매달 주보에 기재되는 계획표에 따라 매일 성경을 읽고 확인란에 표시합니다. 1년 동안 빠짐없이 읽으신 분들의 확인표를 송년 미사 때 봉헌합니다.  
▶주보 7면 하단에 게재되어 있는 성경 통독 계획표를 보시면서 확인하시면 됩니다.  
▶성경 통독표는 매달 첫째와 둘째주일에 친교실에서 건넵니다.

모집 안내

◆ **피에타 성가대 (교중미사) 단원 모집**  
평소 성가대 봉사에 관심을 가지고 계신 분들을환영하겠습니다.  
문의: 한현철 (770-845-2587)

◆신앙 체험 수기 공모

주제: '냉담'  
공모기간: 4월 5일 (일)까지  
수상작 발표: 5월 3일 (일) 교중 미사 중  
문의: 사무실 (770-455-1380)

◆2020년 페루 선교 봉사자 모집

장소: 페루 간가리-아야쿠초 교구  
일시: 6월 18일 (목)~ 6월 30일 (화)  
대상: 건강한 대학생 이상 ~ 65 세 이하  
인원: 8~10명, 2월 28일 신청 마감  
비용: 항공료 & 식비  
문의: 김용준, jayoo10@hotmail.com

교구 및 기타 소식

◆성시간 확대

3월부터 매주 목요일 저녁 미사 후 성시간과 성체 현시가 있습니다.

◆쓰레기 Dumpster 설치

본당 1층 주차장에 Dumpster를 설치하였으니 각 단체에서는 폐기물 처리를 해 주시길 바랍니다.

◆ **주보 광고를 원하시는 분들은 사무실로 연락 주시기 바랍니다.**

본당 알림

주일학교 교리교사로 봉사하신 故 한문주 (안젤라)자매님의 유가족분들이 본당에 \$2,500을 기부하셨습니다. 이에 '안젤라 주일학교 기금(Angela Fund)을 만들어 주일학교를 위해 사용하기로 합니다. '안젤라 주일학교 기금'에 많은 관심과 참여를 부탁드립니다.

완전한 참회에 대한 교구장 지침(4/4/20)

우리는 재의 수요일에 우리 주님 예수 그리스도의 “회개하고 복음을 믿어라” 라는 말씀과 함께 사순시기를 시작했습니다. 현재 코로나 바이러스의 세계적 전파 상황에서 **우리의 회개를 표현하는 가장 효과적인 방법인 고해성사가 점점 어려워지고 있고 어떤 경우에는 불가능 하기도 합니다.** 이런 어려운 점을 생각하며 **교황청으로부터 전해진 두 가지 중요한 사목 지침**을 말씀드리고자 합니다.

**우선 로마 가톨릭 교회는 고해성사가 불가능 할 경우, 신자들로 하여금 완전한 참회 행위를 하도록 권장합니다.** 완전한 참회 행위는 하느님 사랑에 감화되어 용서를 구하는 것이며, 가능한 한 빨리 고해성사를 하겠다는 확고한 결심을 동반합니다. 가톨릭 교회는 그런 행위를 통해 개개인들이 죄의 용서를 받을 수 있으며 나아가 필멸의 죄도 용서받는다는 것을 알려주고 있습니다.

**또한 로마 가톨릭 교회는 새로운 대사(indulgence)의 선물을 허용했는 바, 그것을 통해 신자들이 이같은 불안한 시기에 용서와 죄사함을 받는 특별한 은총을 얻을 수 있도록 하였습니다.** 대사로 고해성사로 죄는 용서받았으나 그 죄로 인해 남아있는 벌을 면제받는 것입니다. 신자들은 대사를 자기 자신을 위해서 뿐만 아니라 연옥에 있는 영혼들을 위하여 봉헌할 수 있습니다.

**이 새로운 대사를 이용할 수 있는 세 그룹이 있습니다:** 1) 코로나 바이러스로 병중에 계신 분; 2) 코로나 바이러스로 환자를 돌보는 의료진, 가족, 그리고 관계자 분; 3) 그리고 일반 신자로서 바이러스 중식을 하느님께 간청하거나 어려움에 처한 사람을 위해 구제를 청하거나, 주님의 부르심을 받은 사람들의 영원한 구원을 청하는 자.

대사를 얻기 위해서 신자들은 참회의 마음가짐으로 하느님께 주기도문과 성모송을 한번씩 바친 후, 규정된 영적 행위(아래 참고)를 해야 합니다. 일반적으로 대사는 고백소에 가는 것과 영성체를 모시는 것을 포함합니다. 그러나 **현재 상황에 비추어 제게 위임된 권한으로 이 두 가지 의무를 면제합니다.** 그렇더라도 이 대사를 받고자 하시는 분은 자신의 죄에 대해 참회를 해야 하며, 가능한 빠른 시일에 고해성사를 받을 마음의 준비가 되어 있어야 합니다.

다음은 새로운 대사를 얻기 위해 해야 하는 영적 행위입니다.

코로나 바이러스로 병중에 계신 분:

- 미디어 (TV, 실시간 방송, 기타)를 통한 미사참여, 목주기도, 십자가의 길 또는 기타 다른 자선에 참여.
  - 사도신경, 주님의 기도, 그리고 성모송 낭송
- 코로나 바이러스 환자를 돌보는 의료진, 가족, 그리고 관계자

● 위와 동일

모든 일반 신자

- 대사 수여 지정 성당 방문
- 성체조배
- 성서를 최소 30분간 읽음
- 목주기도
- 십자가의 길
- 하느님 자비를 구하는 9일 기도

Most Reverend Joel M. Konzen, S.M.