

안 그래픽스
 디자인·인쇄·싸인
 모든 종류의 인쇄물 및 싸인 제작
 안희탁 스티파노 404.717.9897

SB 건축 & 철공
 House 내부수리 일체
 플러밍, 데크, 전기공사
 용접, 철구조물 수리 제작
 678-599-0200
 방성호 크레센시오

골드스텝 꽃집
 결혼식꽃 전문
 각종 행사 및 기념일
 서재욱(토마스), 서애경(데레사)
 770-992-1797

회계법인태평양 (구 시원회계법인)
정시욱 루벤 CPA
 770-817-9600
 3175 Satellite Blvd., Suite 325, Duluth, GA 30096

음악과 테니스
 한 장소에서!
 김영혜 (가타리나)
 자체 테니스 코트 6개를 갖춘
 전문 테니스 학원 &
 33년 전통과 실력의
 AMA 음악학원 2호점
 1호점 Suwanee
 2호점 Sugarhill
 770-862-4223

SMILE 1 DENTAL GROUP
 김세희 소화데레사
 김상윤 요셉
스마일원치과 678-835-9550
 1120 Peachtree Industrial Blvd, Suite 203, Suwanee, GA 30024

KELLER WILLIAMS
오현정 부동산
 유리안나 Juliana Oh
 Associate Broker
678-908-4945

리버밴드 오토
 RIVERBEND Tire & Auto Service, Inc.
 변대건 안드레아 404.663.7984
 3322 Peachtree Ind. Blvd. Duluth, GA 30096 Office 770.623.5940

메디케어 / IRA / 연금
생명보험 / 오바마케어
한 재만 (그레고리오) 404-272-6157

VINEYARD REALTY
 "부동산 과 용자를 한곳에서"
 조셉김 678-361-6230
 GMC 용자 켈리김 770-634-5646

김옥경 부동산
 에밀리 김
 Associate Broker
 (C) 770-912-8282
 (O) 404-843-2500

FARMERS INSURANCE
 자동차/집/사업체/생명
 WC/메디케어/IRA/연금
로렌 배 보험
 (모니카)
 470-282-1654
 스와니 아씨 상가

조앤리 부동산
 주택·상가·렌트·관리
 678.770.1136
 E-mail: Realtorjoanne@gmail.com
 Broker Joann Lee (아네스)

오약국
 470.223.4775
 오민환 약학박사 존스크릭 H-Mart 건너편,
 (파비아노) Bank of America 뒷건물

TOP조경 Lawn Maintenance
조경
 잔디관리 전문(가정, 상업용)
 404-966-1919 남기원(요한)

박찬규 (레오)
 운동상해 (골프, 테니스 전문) 및 교통사고
678-473-0552
 6630 McGinnis Ferry Road, Suite B, Johns Creek, GA 30097

배용자(루시아) 보험
 생명보험
 건강보험
 은퇴연금
 장기간호보험
 뮤추얼 펀드
678-665-5400

미소 치과
 770-814-7533
 4195 Pleasant Hill Rd, Ste#200
 Duluth, GA 30096
 남상우(시몬), 남수진(세실리아)

이크리스티나 보험 금융
 은퇴/연금/교육/생명보험
678-665-3882

강형기 카이로프랙틱
교통사고 전문
 강형기 (사도요한)
 770-495-0014
 678-468-0985
 3585 Peachtree Industrial Blvd #102 Duluth, GA 30096

이크리스티나 보험 금융
 은퇴/연금/교육/생명보험
678-665-3882

명품 중식 레스토랑
만천홍
 T. 770.454.5640
 5923 Buford Hwy, Suite#105 Doraville, GA 30340

GIFTS GOLD-CROSSES-REPAIRS
성물점
 • 십자가, 선상 • 금, 은, 주문제작
 • 성화, 묵주, 책 • 신발수선
 • 리-셔츠 프린팅
 Suwanee Wal-mart 내
 3255 Lawrenceville Suwanee Rd, #L



애틀랜타 한국 순교자 천주교회
 Korean Martyrs Catholic Church of Atlanta

주소: 6003 Buford Hwy. N.E., Doraville, GA 30340 | 홈페이지: http://www.kmccga.com
 E-mail: kmccga.office@gmail.com | Tel 770.455.1380 Toll free 888.222.9218 | Fax 770.455.4262

제 2045호 2020년 5월 31일 | 성령 강림 대축일 | 발행인: 이영석 세례자 요한 신부

- † 미사 시간
 일: 오전 8시 30분
 오전 10시 30분
 오후 12시 15분(영어)
 월: 없음
 화: 정오 12시
 수: 오후 7시 30분
 오후 8시 (구역미사)
 목: 오후 7시 30분
 금: 정오 12시
 토: 오후 7시 (특전미사)
- † 고백 성사
 미사 시작 30분 전
- † 혼인 성사
 6개월 전까지 사무실로 신청
- † 유아 세례 / 병자 성사
 사무실로 연락
- † 사무실 시간
 일: 오전 7시 30분-오후 3시
 월: 휴무
 화 ~ 금: 오전 10시-오후 5시
 토: 오전 10시-오후 5시
- † 본당신부
 이영석 세례자 요한
 Johann Young-seog Lee, S. J.
 20seog@hanmail.net
- † 사목회장
 왕일모 미카엘
 Michael Il Mo Wang
 352-359-2151
 choishair@gmail.com

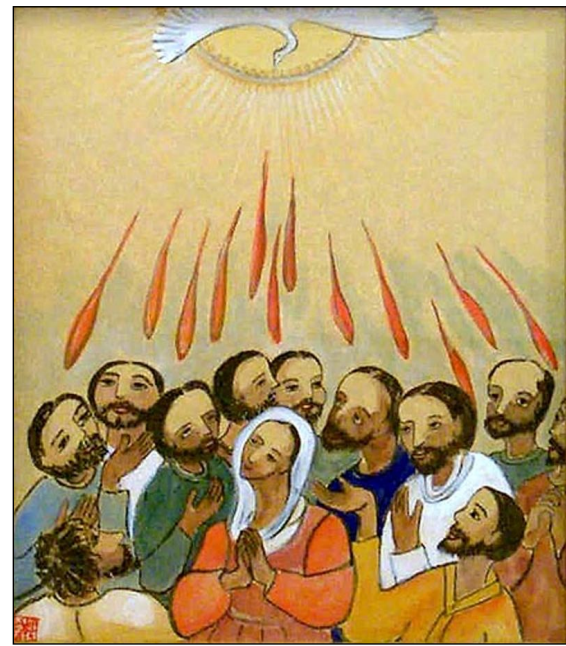

아버지께서 나를 보내신 것처럼 나도 너희를 보낸다.
 성령을 받아라.
 < 요한 20,19-23 >

성 가	입당: 145	봉헌: 146	성체: 157	파견: 144
제 1 독서	사도행전 2,1-11 <그들은 모두 성령으로 가득 차, 다른 언어들로 말하기 시작하였다.>			
화답송	◎ 주님, 당신 숨을 보내시어 온 우리의 얼굴을 새롭게 하소서.			
제 2 독서	코린토 1서 12,3-7.12-13 <우리는 모두 한 성령 안에서 세례를 받아 한 몸이 되었습니다.>			
복음환호송	◎ 알렐루야. ○ 오소서, 성령님. 믿는 이들의 마음을 성령으로 가득 채우시어 그들 안에 사랑의 불이 타오르게 하소서. ◎ 알렐루야.			
복음	요한 20,19-23 <아버지께서 나를 보내신 것처럼 나도 너희를 보낸다. 성령을 받아라.>			
영성체송	모두 성령으로 가득 차, 하느님의 위업을 선포하였네. 알렐루야.			

병 중에 계신 분들

- 김계환(안토니오)
- 김미영(인덕마리아)
- 김송옥(데레사)
- 민병숙(라파엘라)
- 박덕자(빅토리아)
- 박정자(데레사)
- 박제봉(베드로)
- 유옥희(모니카)
- 이금숙(세실리아)
- 이수진(브렌다노)
- 이창욱(크리스티나)
- 임영숙(레지나)
- 조경희(글라리아)
- 채종현(아오스딩)
- 최순례 (아나타시아)

특별한 지향을 위하여

2020년 부활절 세례와 견진을 받을 예정인 분들을 위해

- 전례분과 김상순 770-820-9132
- 구역분과 남현석 770-827-9987
- 성모회 서차영 770-723-0380
- 대건 한국학교 노시현 678-677-3515
- 예비신자 교리반 나상숙 678-933-7313

선교분과 이영숙 770-625-0787

- 레지오 마리아 박순기 678-793-5881
- 성령기도회 김성애 678-779-1387
- 울뜨레야 조경희 404-610-8086
- M.E. 손영덕 678-896-1837
- C.L.C. 김옥경 770-912-8282

35. 사목과 빈곤퇴치, 이웃에 대한 관심으로부터

더 쉬운 사회교리 해설-세상의 빛

◆ 인간다운 삶의 회복, 무관심으로부터 깨어나야

- 안젤라 : 신부님, 얼마 전에 저희 아랫집에 사시는 자매님이 음식을 전해 왔어요. 평소에 만나도 잘 모르는 사이라 인사도 못했는데, 그렇게 음식을 받으니 감사했어요.
- 이 신부 : 아, 그러셨군요.
- 안젤라 : 수 년째 아파트에 살지만 가까운 이웃에게 관심도 없이 사는 게 웬지 마음에 걸렸어요. 우리 식구들 먹고살기 바쁘다고 관심도 없이 살았는데 저도 이제 관심을 갖고 함께 살아야겠어요.
- 이 신부 : 네, 참으로 좋은 생각이십니다!

“이웃집에 누가 사는지 아시나요?”

“늘 인간답게, 누구나 인간답게. 인간답게 살 수 있는 사회” 김수환 추기경님께서 하신 말씀입니다. 추기경님께서서는 모두가 행복한 사회를 강조하셨습니다. 빈민하면 무엇이 상상되십니까? 아프리카 난민, 거리의 노숙인과 철거민, 달동네, 무료급식소, 우리가 빈곤하면 떠올리는 그림들입니다. 1차적으로 목소리를 내지 못하는 사회적 약자들에 대한 우선적 배려와 관심이 절실합니다. 하지만 그 시작은 가장 먼저 가까운 이웃에 대한 관심에서 시작됩니다. 여러분은 이웃집에 누가 사는지 아시나요? 여러분의 이웃이 무엇을 좋아하는지, 어떤 걱정이 있는지 알고 있으십니까? 가난한 이들에 대한 우선적 선택의 시작은 가까운 이웃에 대한 관심과 사랑입니다.

누구나 해야 한다. “사람을 살리는 일!”

최근에 전북 전주의 여인숙 화재 사건과 서울 봉천동 탈북자 모자의 죽음이 안타까움을 전하고 있습니다. 이 참사 이후 돌봄 사각지대에 대한 제도적 정비가 필요하다고 합니다. 관련 부처에 인력충원과 예산 증액을 강조합니다. 그런데 정작 우리는 그런 일들은 정부나 시청, 구청, 복지기관이나 공무원들이 하는 일들로 인식하고 있지는 않는지요? 그래서 그것은 나와 무관한 일이라 생각하지 않으신지요? 과연 사람을 돌보고 보살피고 살리는 일은 특정 누군가만 하는 일인가요? 넓은 의미에서 사람을 살리는 일이 바로 사목입니다. 사목이란 누군가에게 찾아가는 발걸음입니다. 사목은 누구나 할 수 있는 일이고 누구나 해야 합니다.

관심과 사랑, 교회가 걸어가야 할 길

최근 교통사고로 쓰러진 사람을 끝까지 돌보며 그를 구한 어떤 간호사의 이야기가 세간에 알려졌습니다. 이처럼 우리 사회에는 보이지 않는 곳에서 온정과 사랑이 가득합니다. 그런데 이런 온정을 느낄 새도 없이 우리는 너무 바쁘게 살아갑니다. 가족이나 이웃과 대화하고, 이야기를 함께 들어 줄 여유가 없습니다. 그런데 어느 순간 우리는 바쁘니까 어쩔 수 없다고 위안하고 체념하는 것은 아닐까요? 물론 우리의 삶은 바쁘고 치열해야 합니다. 그러나 무엇이 중요하고, 핵심인지 우리가 잊고 사는 것은 아닐까요? 그 핵심은 우리가 함께 행복한 사회인데요.

수많은 유형의 빈곤이 있습니다. 그런데 그 빈곤을 양산하는 근본 원인 중 하나는 바로 무관심입니다. 폴 발레리라는 사람이 이야기했습니다. 생각하는 대로 살지 않으면 사는 대로 생각한다. 무관심이 우리를 지배해서는 안 됩니다. 하느님께서 우리에게 심어 주신 사랑의 마음, 거룩함, 형제애가 우리 안에 충만해야 합니다. 그럴 때 세상의 빈곤은 치유될 것입니다. 교회는 무관심에서 깨어나야 합니다.

“하느님께서서는 이 세상을 극진히 사랑하시어 외아들을 보내 주셨다. 그리스도께서 이룩하신 구원은 땅 끝에 이르기까지 선포되어야 하므로, 사랑의 새 계명은 온 인류 가족을 포함하며 한계가 없다.” (「간추린 사회교리」 5항)

[가톨릭신문, 2019년 9월 1일, 이주형 신부(서울대교구 노동사목위원회 부위원장)]

대건한국학교 2020-2021학년도 가을학기등록안내



- 모집 대상 : Pre-K(만 4세) - 고등학생, 성인
- 수업 기간 : 2020년 8월8일~12월5일 (16주간)
- 수업 시간 : 매주 토요일 09:15-12:30
- 수업 내용 : 한국어, 한국문화, 한국역사
- 특별 과 목 : 서예/한국화, 미술, 한국무용, 동화/연극, 태권도, 가베(유아반)
- 주요교내행사 : 추석/설날잔치, 가을운동회, 낱말/받아쓰기/동요/동화/발표력대회
- 등록 일 자 : 4/25~5/2 (추가등록:5/2~8/8)
- 등록 금 : 한자녀 \$210/ 두자녀 \$370/ 세자녀 \$520 (교재, 간식, 교지\$10포함)
- 등록 장 소 : 애틀랜타 한국순교자 천주교회 (교무실 또는 본당 사무실)

Tel 770-455-1380 / Fax 770-455-4262 / Email KMCCGA.DaegonKoreanSchool@gmail.com
*Payable to : KMCC Daegon Korean School

등록 장소 애틀랜타 한국순교자 천주교회 연락처 678-677-3515 노시현(네오미시아)
6003 Buford Hwy, NE, Doraville, GA 30340 우편접수가능/등록원서다운 (http://kmccga.com/xe/office)

*청소년기금마련을 위한 Amazon 스마일 펀드레이징 캠페인 안내
아마존 스마일 프로그램을 이용하시면, 구입금액의 0.5%를 아마존이 본당에 도네이션하는 프로그램입니다.

- *이용방법
 - 1) smile.amazon.com 을 이용하여 아마존스마일로 들어갑니다.
 - 2) Choose Charities 에서 Korean Martyrs Catholic Church of Atlanta 를 지정합니다. (주의: 비슷한 이름의 성당이 있으니, Doraville, GA에 있는 성당을 지정하셔야 합니다.)
 - 3) 계속 smile.amazon.com 을 이용해 shopping 합니다.
- 비즈니스 익스프레스를 아마존 스마일과 연계할 경우, 본당에 큰 도움이 됩니다.
문의: 박형근 (770-861-2553)

Hai Sun
Yoga 무료 교실
매주 화요일 7:30 pm
소성당으로 오세요...
470-599-7543

SO GOOD (파티, 웨딩드레스 전문점)

Duluth 매장: 678.474.7979
3480 Steve Reynolds Blvd
Duluth, GA 30096
www.sogoodbridal.com
www.sogoodbb.com

정승옥 변호사 (미카엘)
이민·입양·클로징·상법·유언
무료상담 전화 770.495.9994

오즈냉동
에어콘, 히팅, 냉동
원동훈(유스티노)
770-910-5656

이강연 CPA
미카엘
770-279-2770
info@mklcpa.com

본당 성물방 시간
매주 일요일
오전 9:30~오후 1:00
(예약 주문/상담가능)

리 장례식장 (귀넷)
Lee's Funeral Home
& Crematory
미국자: 770-401-7616
귀넷: 770-622-2525

최고의 보험회사와 상품을 찾아드립니다
✓ 병 들었을 때 미리 이용할 수 있는 보험
✓ 확정이자로 10년째 원금의 2배 보장
최미영 헬레나 404-918-0424

성경 통독 계획표 2020년 6월

1. 시작기도: 주님의 기도를 바칩니다.
2. 성경통독: 날마다 제시된 성경구절을 읽습니다.
3. 마침기도: 그날 제시된 시편을 음미하면서 기도하듯이 성경을 읽습니다. 오늘 나에게 호소하시는 하느님 말씀 한 구절을 수첩에 기록하고 '영광송'으로 마칩니다.

날짜	1	2	3	4	5	6	7	8	9	10	11	12	13	14	15	
성경	판관	판관	판관	판관	판관	판관	1사무	1사무	1사무	1사무	1사무	1사무	1사무	1사무	1사무	
장	1-3	4-6	7-9	10-14	15-18	19-21	1-3	4-7	8-10	11-13	14-15	16-18	19-21	22-24	25-27	
시편	X	X	X	X	X	X	X	X	X	X	X	X	X	X	X	
확인																
날짜	16	17	18	19	20	21	22	23	24	25	26	27	28	29	30	31
성경	1사무	2사무	2사무	2사무	2사무	2사무	2사무	2사무	1열왕	1열왕	1열왕	1열왕	1열왕	1열왕	1열왕	
장	28-31	1-3	4-7	8-12	13-15	16-18	19-21	22-24	1-3	4-7	8-10	11-13	14-16	17-19	20-22	
시편	X	X	X	X	X	X	X	X	X	X	X	X	X	X	X	
확인																

2020년 AA 기금 납부 현황 (5월 24일 현재)

교구 할당액: \$61,500 누계 약정액: \$28,255

금주 납부액: \$970 누계 납부액: \$26,521 달성율: 43.1%

2020 AA 기금 금주납부자 (총 8명): 김상국 박연순 박재현 박평하 원용방 이성철 최준태 한재만

<본당 대성전 카펫 교체 작업 및 화단 미화>

지난 2~3 주에 걸쳐 본당 대성전과 유아방, 제의실, 제구실, 3층 성가대실, 3층 교리실, 1층대건 도서관, 보좌 신부님 방의 카펫을 교체했습니다. 그리고 레지오 마리아에서도 화단 미화 작업을 해 주셨습니다. 수고해 주신 사목 위원들과 뿌리시디움 단원들에게 감사드립니다.



바람이 그들을 덮었다.

< 요한 20,19-23 >

배영길 베드로 신부

태초에
말씀이 세상을 덮듯.

성모님을
말씀이 덮듯.

성령의 바람이
그들을 덮었다.

새로운 세상의
창조를 위해.



요즘 시간이 많아진 덕에 동네를 여유롭게 산책할 수 있는 기회가 많아졌습니다. 파란 하늘을 보고, 키다른 나무를 보고, 색다른 꽃도 보고, 날아다니는 새들을 보고, 크고 작은 동네 애완견들도 보며, 천천히 걷다 보면 차 타고 휙휙 지나칠뎨 안보이던 것들이 눈에 새롭게 담깁니다. 모두 생명력을 가지고 열심히 살고 있음을 느끼며, 나의 하느님의 예술적 과학적 기술에 마음이 뿌듯해집니다. 똑같은 모양에 플라스틱 가상 세상이 있다면 이리 아름다울 수 있을까요? 각자 고유한 모습으로 삶에 충실할때 세상은 공동의 선을 이루며 아름답게 정리되는것 같다는 생각을 하며 걸음을 계속합니다. 나무



오늘 복음 산책

아버지께서 나를 보내신 것처럼 나도 너희를 보낸다. 성령을 받아라.

< 요한 20,19-23 >

가 나무일때, 꽃이 꽃일때, 애완견이 애완견일때 완벽히 아름답습니다. 세례를 받은 우리에게도 하느님께서 성령을 보내주셔서 우리가 고유한 사람의 모습으로 살수있게 해주셨다고 믿습니다. 그렇게 살때 우리도 가장 아름답겠지요? 요즘처럼 끈임없이 빠르게 변화는 현실속에서 변하지 않는 그리스도의 진리를 따르며 사는 것이 세상의 혼란과 유혹에서 나의 영을 지킬수 있는 유일한 길이라 다짐합니다. 이천

년전 다락방 제자들에게 내린 성령이 내가 세례받을때도 나에게 오시고 그후로 지금까지 나와 함께하고 계신다는 깨달음은 가슴벅잡니다. “모두 한 성령 안에서 세례를 받아 한 몸이 되었습니다. 또 모두 한 성령을 받아 마셨습니다.”

오늘 성령강림 대 축일을 보내며, 공동의 선을 이룰수 있도록 우리를 고유한 모습으로 살수있게 도와주시는 협조자 성령님께 찬미와 감사기도 드립니다.

성찰

나만의 고유한 성령의 은사로 공동의 선을 위해 어떤 봉사를 할수 있을까요?

우리들의 정성 (2020년 5월 24일)

본당 미사참례 인원		총 -명	
특전 미사	-명	오전 8시 30분	-명
오전 10시 30분	-명	영어 미사	-명
성물방	\$ -	감사헌금	\$ -
교무금	\$ 1,310.00	주일헌금	\$ 1,155.00
온라인 교무금	\$ 700.00	온라인 주일헌금	\$ 581.00

교무금 봉헌 하신 분 (2020년 5월 24일)

강규상 (6)	이수진 (5)
강월석 (5)	조인제 (5~6)
김경숙 (4~5)	최준태 (6)
박연순 (5)	한재만 (5)
박재현 (5)	허석호 (5~6)
박평하 (5)	
오영택 (3~5)	

금주 COVID-19 Fund 기부자 명단

김면기	*감사합니다.
-----	---------

미사 위생 지킴이

	5/30	5/31	5/31	6/2	6/3	6/4	6/5	6/6	6/7	6/7	6/9	6/10	6/11	6/12
	토요특전 7:00	주일 8:30	주일 10:30	화 12:00	수 7:30	목 7:30	금 12:00	토요특전 7:00	주일 8:30	주일 10:30	화 12:00	수 7:30	목 7:30	금 12:00
체온측정 1 (정)	왕일모	왕일모	이상용	이숙자	이숙자	이숙자	정지연	왕일모	왕일모	이상용	이숙자	이숙자	이숙자	정지연
체온측정 2 (부)	-	이상용	최창희	-	-	-	-	-	이상용	최창희	-	-	-	-
안내/방역 1 (정)	왕희숙	정지연	남현석	김유니스	김유니스	김유니스	김유니스	왕희숙	정지연	남현석	김성애	오영숙	박은정	김유니스
안내/방역 2 (부)	이숙자	이영숙	왕희숙	김성애	이혜원	박은정	이영숙	이숙자	이영숙	왕희숙		이혜원	노우정	이영숙
안내/방역 3 (부)	-	-	원동훈	-	-	-	-	-	-	원동훈	-	-	-	-
안내/방역 4 (부)	-	-	김진용	-	-	-	-	-	-	김진용	-	-	-	-

전례 봉사

날짜	해설	독서	복사
5/30 (토) 오후 7:00	이진화	남상우 남수진	-
5/31 (일) 오전 8:30	강창미	이국진 이정란	-
5/31 (일) 오전 10:30	이경환	서재욱 서해경	-
6/6 (토) 오후 7:00	김유니스	오영숙 김성애	-
6/7 (일) 오전 8:30	서정원	최인영 남송은	-
6/7 (일) 오전 10:30	이진화	남상우 남수진	-

온라인 봉헌 안내

1. 온라인 봉헌을 해 주실 때는 이름과 신자번호, 봉헌 내역 (교무금, 주일헌금, AA 기금, COVID-19 Fund 등) 을 함께 알려 주시면 감사하겠습니다.
2. 생미사, 연령미사 봉헌은 우편으로 성당 사무실로 미리 보내 주시면 감사하겠습니다.

성경 통독 2020년

일시: 1월 1일~12월 31일
매달 주보에 기재되는 계획표에 따라 매일 성경을 읽고 확인란에 표시합니다. 1년 동안 빠짐없이 읽으신 분들의 확인표를 송년 미사 때 봉헌합니다.
▶주보 7면 하단에 게재되어 있는 성경 통독 계획표를 보시면서 확인하시면 됩니다.

▶성경 통독표는 매달 첫째와 둘째주일에 친교실에서 건넵니다.
문의: 이숙자 (678-665-3882)

교구 및 기타 소식

◆주보 2면의 병 중에 계시거나 위중하신 교우분들을 위해 기도를 청하실 분들은 사무실로 연락바랍니다.

◆주일 영어 미사 소식
별도의 공지가 있을 때까지 당분간 주일 오후 12시 15분 영어 미사는 없습니다.
문의: 사무실 (770-455-1380)

◆주보 광고를 원하시는 분들은 사무실로 연락 주시기 바랍니다.
사무실: 770-455-1380

보고싶은 형제자매 여러분,

코로나 바이러스의 확산으로 인해 그동안 중단되었던 미사가 오는 5월 30일 부터 제한적으로 재개됩니다.

소중하게 재개되는 미사를 지속적으로 봉헌할 수 있도록 교우여러분들의 적극적인 배려와 협조를 부탁드립니다.

신자들과 함께하는 미사 재개

- 2020년 5월 30일(토) 토요 특전미사를 시작으로 신자들과 함께하는 미사를 재개합니다.
- 토요 특전, 주일 아침(8:30), 주일 교중(10:30) 및 평일미사를 사회적 거리두기를 엄격히 지키며 봉헌합니다.
- 주일 영어미사(12:15)와 성모신심미사(첫째주 토요일)는 당분간 드리지 않습니다.
- 주일 교중미사는 온라인으로도 생중계 됩니다.
- 주일미사 참례 관면은 6월 28일 주일까지 지속됩니다.

본당내/미사중 사회적 거리두기 실천

- 미사에 참여하는 모든 교우들은 성전 입구에서 체온측정을 합니다.
- 미사 중에도 항상 마스크를 착용합니다. (미착용시 성당출입불가)
- 성전 내에서는 지정된 좌석에 6ft의 거리를 두고 앉으셔야 합니다. (가쪽끼리는 나란히 앉아도 됩니다.)
- 주님의 기도는 합장으로, 평화의 인사는 목례로 실시하며, 영성체는 손으로만 제공됩니다.
- 대성전 내에는 100명까지 선착순 입장이 가능합니다. 이후 도착하신 분들은 친교실과 소성당의 지정된 좌석에 착석합니다.
- 미사를 제외한 본당내 행사와 모임은 계속 중단합니다.
- 노인 아파트 버스 운행은 당분간 중지 됩니다.
- 고해성사는 사제 집무실에서 있습니다. (반드시 마스크를 착용)

미사를 안전하게 봉헌하기 위해서는 조금의 불편함과 규제가 요구 될 것으로 예상됩니다. 교우님들께서는 불편하시더라도 봉사자들의 안내에 꼭 따라 주셔서 건강한 공동체가 될 수 있도록 협조해 주시기 부탁드립니다.

2019년 5월 22일
에틀렌타 한국순교자 천주교회
주임신부 이영석 세례자 요한 S.J.

“코로나19시기를 영육간에 건강하게 지내기 위한”

슬기로운 본당생활

집을 떠나기 전

미사를위한몸과마음의준비를확인합니다.

- 최근(2주이내) 코로나바이러스확진자또는의심환자와접촉하였거나,
- 발열, 기침, 근육통, 호흡기증상이있거나,
- 심리적으로미사참여가불안한경우...

나의 건강을 위한 준비물을 확인합니다.

- 본당에는 바이러스 전파의 매개가 될 수 있는 일체의 물품과 서비스를 없앴습니다.
- **마스크, 장갑, 매일미사책, 필기도구, 손소독제** 등을 미리 미리 챙깁니다.

일찍 출발 합니다.

- 본당 입장을 위해 체온 확인 등의 절차가 있습니다.
- 미사 시작 15분전까지 본당에 착석하실 수 있도록 서둘러 출발합니다.

성당에 도착하면

마스크는 상대를 위한 배려입니다.

- 본당내에서는 “타인을 위해” 마스크를 항상 착용합니다.
- 성전에 들어가기 전에 반드시 체온계로 체온을 확인해야 합니다. (99.6도 이상이면 즉시 귀가 하셔야 합니다.)

생활속 사회적 거리두기

- 본당내에서는 일체의 공유 서비스가 중지됩니다. (커피, 식수, 성가책, 필기도구 등)
- 악수와 포옹 등 교우간의 신체접촉은 엄격히 금지됩니다.
- 본당내에서는 지정된 통로와 동선을 따라 이동하셔야 합니다. (일방통행 및 지정 출입구)
- 성전내에는 안내봉사자의 인도에 따라 지정된 좌석에 6ft 거리를 두고 앉도록 합니다.
- 미사중에는 가급적 이동을 자제하여 신체 접촉을 최소화 합니다.
- 본당내에는 일체의 공공물품 비치를 중지합니다. (성가책, 기도책 등)
- 미사중에도 출입문을 열어서, 손잡이 접촉을 최소화 합니다.
- 미사중에도 마스크는 항상 착용하여야 합니다. (다만, 영성체를 모실 때에는 장갑을 벗어 주세요)

질서있는 이동

- 미사가 끝나면, 안내자의 인도에 따라 질서있게 성전에서 나가도록 합니다.
- 미사후에는 전체 공간을 약품으로 소독합니다.

에틀렌타 한국순교자 천주교회 제24대 사목회