

<b>안 그래픽스</b> 인쇄 · 사진 · 디자인 안희탁 스테파노 404-717-9897 ahngraphix@gmail.com	<b>구나영 보험</b> 메디케어, 오바마케어, 생명보험 새로이 65세 되시는 분 타주에서 이사오신 분 구나영 아가다 678-665-4228	<b>리 장례식장</b> Lee's Funeral Home & Crematory 이국자 770-401-7616 귀 넷 770-622-2525	<b>PIWC Group Agency</b> 자동차 · 집 · 사업체 · 중업원 상해 보험 장인옥 베드로 404-644-8658	<b>SB 건축&amp;철공</b> House 내부수리 일체 철구조물 수리 제작 방성호 크레센시오 678-599-0200	<b>오즈 냉 동</b> 에어컨 · 히팅 · 냉동 원동훈 유스티노 770-910-5656
<b>AAA Insurance</b> <b>이창호 보험(바오로)</b> 자동차/주택/메디케어 678-910-0884 3483 Satellite Blvd Ste.310 S Duluth, GA 30096	<b>SMILE 1 DENTAL GROUP</b> <b>스마일 원 치과</b> 김세희 소화테레사 김상윤 요셉 678-835-9550 1120 Peachtree Industrial Blvd #203, Suwanee, GA 30024	<b>Brighter Smiles</b> 광상범 라파엘 이수산나 <b>잔스크릭 치과</b> www.brsmilesdmd.com 470-719-0213 7775 McGinnis Ferry Rd Ste 202, Johns Creek, GA	<b>미소 치과</b> 남상우 시몬 남수진 세실리아 770-814-7533 4195 Pleasant Hill Rd #200, Duluth, GA 30096		
<b>미래의 대비와 준비 / 학자금</b> 상속 / 은퇴 / 생명보험 / IRA 장기요양보험 / 오바마의료보험 오선주 테레사 보험 714-579-5422	<b>RIVERBEND</b> Tire & Auto Service, Inc. <b>SONAMOO</b> 소나무 Auto Repair <b>리버밴드 오토</b> 변대건 안드레아 404-663-7984 Office 770-623-5940 3322 Peachtree Industrial Blvd, Duluth, GA 30096	<b>FARMERS INSURANCE</b> <b>로렌 배 보험</b> (모니카) 자동차/집/사업체/건강 470-282-1654 3775 Venture Dr. #M202 Duluth, GA 30096	<b>배용자 루시아</b> <b>보험금융</b> 생명보험 건강보험 은퇴연금 장기간호보험 뮤추얼펀드 678-665-5400 3720 Davinci Court, Suite#150 Peachtree Corners, GA 30092		
<b>State Farm</b> 자동차, 주택, 생명, 비즈니스, 건물, 종업원 상해 보험 송규형 루카 770-361-5655 5224 Buford Hwy NE Ste B Doraville, GA 30340	운동상해(골프, 테니스 전문) 및 교통사고 <b>더조은 척추</b> 박찬규 레오 678-473-0552 6630 McGinnis Ferry Road Suite B, Johns Creek, GA 30097	<b>Better Homes and Gardens REAL ESTATE</b> <b>김옥경 에밀리 부동산</b> M. 770-912-8282 O. 404-843-2500	<b>kw KELLERWILLIAMS.</b> <b>오현정 유리안나 부동산</b> Juliana OH 678-908-4945 3775 Venture Dr. #M202 Duluth, GA 30096		
<b>SINCE 1999 VINEYARD REALTY</b> ·시니어 주택전문 (Seniors Real Estate Specialist) ·사업용 건물 ·토지 조셉 김 678-361-6230 켈리 김 770-634-5646	<b>Pinehill Realty</b> <b>조앤리 아네스 부동산</b> 678-770-1136 realtorjoanne@gmail.com	<b>MILLION REALTORS INC</b> CEO/Broker <b>마크 우 공인부동산</b> Million Realtors INC 770-885-3276 주택전문/부동산 투자25년 경험 3255 Lawrenceville Suwanee Rd #L, Suwanee, GA 30024	<b>명품중식 레스토랑 만 천 홍</b> 신자분 5인이상 10% 할인 우대 770-454-5640 매주 월, 화요일은 쉽니다.		
<b>정승욱 미카엘 변호사</b> Law Office Of Michael S. Chung, LLC 이민 · 입양 · 클로징 · 상벌 · 유언 무료상담 770-495-9994 2174 Pleasant Hill Rd #204C Duluth GA 30096	<b>오약국</b> 모든보험 수령 / 저렴한 약값 470-223-4775 오민환 파비아노 10820 Abbotts Bridge Rd, #240	<b>Fairway Home Loan</b> *주택용자 *상업용자 <b>최윤석 융자</b> 404-578-1426 3483 Satellite Blvd Ste 201S, Duluth, GA 30096	<b>Wendy dot!</b> <b>로사리오 평생대학에서</b> 즐겁고 유익한 시간을 찾아보세요! ·정경다리 회원 모집합니다. (차세대 임원 및 봉사인원 필요합니다) ·강사문의 환영합니다. 온전 베네딕토 404-308-0322 서미영 아네스 404-610-0057		
<b>교통사고 상해</b> <b>이종원 미카엘 변호사</b> 무료상담 678-622-8829 jwlee@jwleelaw.com 3483 Satellite Blvd #211S, Duluth (파리바게트 맞은편)	<b>GIFTS</b> GOLD · CROSS · REPAIRS ·십자가, 성상 · 성화, 목주, 책 · 신발수선 ·금, 은, 주문제작 · 타-서츠 프린팅 성물점 770-614-1738 3255 Lawrenceville-Suwanee Rd. #L, Suwanee, GA 30024	<b>TOP 조경</b> Lawn Maintenance <b>잔디관리 전문(가정, 상업용)</b> 남기원 요한 404-966-1919 2547 Old Rockbridge Road, Norcross, GA 30071	<b>PG Paints LLC</b> 하우스(IN/OUT) & 오피스 페인트 <b>박효만 스테파노</b> 470-495-4016   pcpaintsllc@gmail.com		
<b>최지남 요셉 프로</b> 407-963-3132 ·튼튼한 기초 · 정확한 스윙 · 정교한 숯게임 프로 지망생/ College 골프팀 목표 학생 ·초급반 · 중급반 · 고급반	<b>주보 광고 문의</b> kmccga.jubo@gmail.com	<b>주보 광고 문의</b> kmccga.jubo@gmail.com	<하늘에서 내려온 생명의 빵> 김옥순 수녀 화 답송 ◎ 주님이 얼마나 좋으신지 너희는 맛보고 깨달아라.		

# 순교자 주보



**에블렌티 한국 순교자 천주교회**  
 Korean Martyrs Catholic Church of Atlanta

2024년 8월 18일  
**NO.2265**  
 SCAN ME  

주임신부 구동욱 미카엘 kmccga.pastor@gmail.com | 부주임신부 김성현 라파엘 raphaelkimsj@gmail.com  
 사목회장 이홍철 세바스티아노 Email: hongchul2@gmail.com Tel: 706.442.0359  
 전화 770.455.1380 | 팩스 770.455.4262 | Email kmccga.office@gmail.com  
 주소 6003 Buford Hwy. NE., Doraville, GA 30340 | URL http://www.kmccga.com

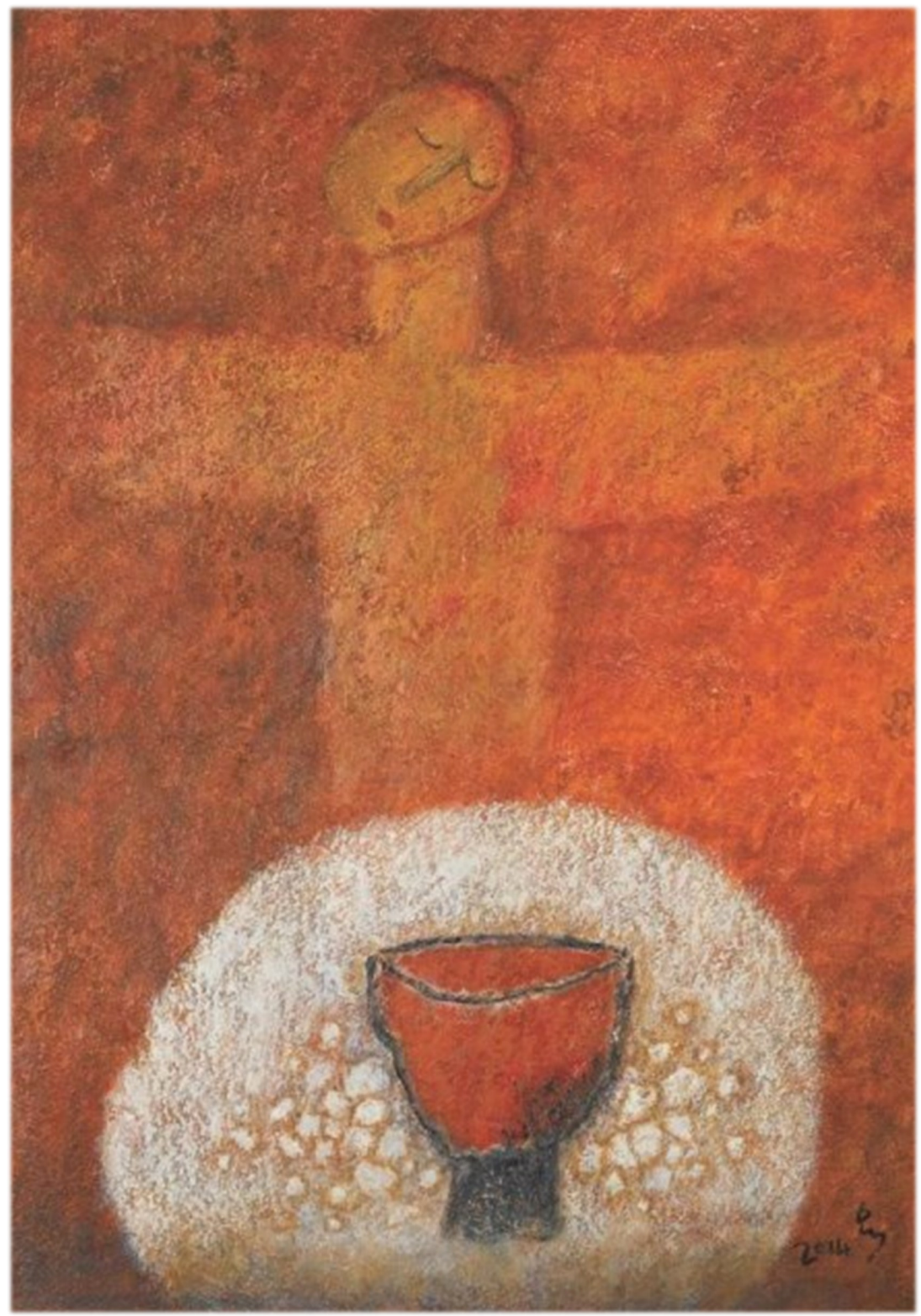

**연중 제20주일**

<b>성 가</b>
입당: 34 봉헌: 59 성체: 167,156 파견: 174
<b>제1독서 잠언 9,1-6</b>
내 빵을 먹고 내가 섞은 술을 마셔라.
<b>제2독서 에페소서 5,15-20</b>
주님의 뜻이 무엇인지 깨달으십시오.
<b>복음 환호송</b>
◎ 알렐루야 ○ 주님이 말씀하신다. 내 살을 먹고 내 피를 마시는 사람은 내 안에 머무르고 나도 그 사람 안에 머무르리라. ◎
<b>복 음 요한 6, 51-58</b>
내 살은 참된 양식이고 내 피는 참된 음료다.

**미사 시간 안내**

주일미사	
청년미사(토)	5:30pm
아침미사	8:00am
교중미사	10:00am
영어미사	11:45am
평일미사	
화요일, 금요일	12:00pm
수요일, 목요일	7:30pm
월간미사	
성모신심미사	첫째주 토요일

◆ 고해 성사: 미사 시작 30분 전  
 ◆ 성시간: 목요일 저녁 미사 후  
 ◆ 사무실: 일요일 7:00am-3:00pm  
 월요일 휴무  
 화-토 10:00am-6:00pm

## 내 삶은 참된 양식이고 내 피는 참된 음료다. (요한 6, 51-58)

### 봉헌

배영길 베드로 신부

하느님의 어린양을.

보아라!  
그 소박한 삶을.

따라라!  
하느님의 어린양을.

살아라!  
그 소박한 삶을.

지켜라!  
품었던 그 꿈을.

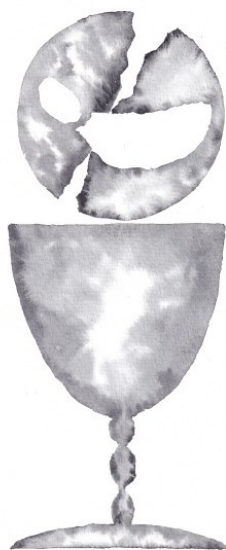

지난 주에 멀리 사는 친구가 저의 집에 왔었습니다. 그 친구가 방문하겠다는 소식을 받자마자 친구가 묵을 방을 정리하고 함께 보낼 시간들을 생각하며 신이 났었습니다.

함께 시간을 보내는데 음식이 빠질 수 없지 않습니까? 친구가 좋아하는 음식이 무엇이였는지 뭘 먹으면 좋을지 등 여러가지 생각한 후 마켓에서 좋은 물건들을 골라 담아와 음식 준비를 하였습니다. 더운 날씨에 가스레인지에서 나오는 열기까지 더해진 부엌에 있자니 에어컨에 선풍기까지 돌려도 맘이 연신 흘렀습니다. 그럼에도 그 더위는 친구를 위해서 준비하는 즐거운 마음을 사그라지게 하지 못 했습니다. 친구와 먹으며 담소를 나눌 것을 생각하니 준비하는 내내 행복하였습니다. 친구가 오고 식탁에 앉아 우리의 젊은 날의 추억들을 되새기며 웃음꽃을 피웠습니다. 친구와 이틀동안 함께 시간을 보내며 이야기를 나누고 먹고 마시는동안 기쁘고 즐겁고 행복했습니다. 30년지기 친구와 이번 만남에서 새로 만들어진 기억들을 오래 묵은 추억 단지 속에 놓으며 우정이 더 깊어졌음을 느껴졌습니다.

사람들은 생명을 유지하기 위해서 먹고 마셔야 합니다. 음식은 생명 유지를 위해 꼭 필요하면서도 매 끼니 먹는 음식들에는 추억과 그리움도 있습니다. 예수님께서서는 당신 자신을 매일 접하는 음식인 빵과 포도주로 내어 주시며 영원한 생명을 주시고자 하십니다. 진실로 진실로 꼭 이렇게 하여 영원한 생명을 얻으라고, 알아 들지 못하는 사람들에게도 간청하시는 예수님의 애절함을 봅니다.

그리고 지금 저희들에게 이 성찬의 초대는 계속되고 있습니다.

예수님께서서는 “나는 하늘에서 내려온 살아 있는 빵이다. 이 빵을 먹으면 영원히 살 것이다. 내가 줄 빵은 세상에 생명을 주는 나의 삶이다.” 라며 여러차례 당신의 몸과 피를 마시라고 강조하십니다.

나를 찾아오는 친구와 함께 먹을 식단을 짜면서도 수차례 생각을 합니다. 준비를 하면서도 그가 좋아하길 바라며 정성 들여 만듭니다. 이렇게 친구와 한 끼 먹는 음식에도 정성이 가득한데 하느님의 끝없는 사랑과 자비를 우리에게 전하기 위해서 준비하신 예수님의 마음은 어땠을까요! 어떻게든 저희를 당신에게 머물게 하시고 저희 안에 머물고 싶어하시는 그 절절한 사랑은 결국 당신의 몸과 피로 저희에게 영원한 생명을 주시길 간절히 바라십니다. “내 삶을 먹고 내 피를 마시는 사람은 내 안에 머무르고 나도 그 사람안에 머무른다.” 이 세상에서의 삶을 너머 영원한 세상에서 천상의 삶을 살기 바라시는 주님의 자비가 가득한 사랑을 느끼게 됩니다.

### | 성 찰 |

예수님께서 나에게 잔치 초대장을 보내고 계십니다. “이 성찬에 초대 받은 이는 복되도다.” 예수님의 초대에 합당하게 응답하고 있습니까? 축복을 받고 있습니까? 초대에 감사하는 마음을 주님께 전하고 계십니까?

**유스 (고등부) 견진 수업/신청**

- 등록대상: 10-11학년 주일학교 등록 학생
- 수업기간: 2024년 9월 - 2025년 4월
- 신청마감: 9월8일(일)
- 문의: 김별 스탠라(678-979-8145)  
kmccga.youthgroup@gmail.com

**2025년 KMCC 성당 달력 광고 신청 안내**

- 신청: 10 광고
- 마감: 8월 25일(일) 까지
- ▶ 간단한 문구 작성해서 제출해 주시기 바랍니다. (상호명, 간단한 내용, 이름/영세명, 연락처)

**망치회 김밥, 컵밥, 컵라면 판매**

- 일시: 8월 18일 (일) | 장소: 친교실
- 문의: 김 벨키울 678 707-3249

**망치회 월례모임(매월 셋째주)**

- 일시: 8월 18일 (일) 교종미사후 | 장소: 친교실
- 작업: 대성전 앞 고압 물청소 작업(영어미사후)

작업 후 성모회에서 식사 제공  
망치회 회원이 아니시더라도 함께 작업에 참여하실 수 있습니다. 여러분의 많은 관심과 협조 부탁드립니다.

**등대회 모임**

- 일시: 8월 18일(일), 11:30am
- 장소: 소성당

**가족미사 Family Mass**

**Do this in memory of me**  
너희는 나를 기억하여 이를 행하여라

- 일시: 8월 18일(일), 11:45am | 장소: 대성전

**피에타 성가대원 모집안내**

하느님 찬미를 기쁜 마음으로 함께 할 성가대원, 반주자를 모집합니다.

- 문의: 오재찬 유스티노 770-990-2972

**본당 알림**

- 장례 미사 및 연도 요청은 연령회에 연락바랍니다. 문의: 이수진 브렌다노 404-933-8233
- 혼인 성사를 요청하는 경우 6개월 전에 사무실로 신청 바랍니다.
- 보관 중인 연도책은 사무실로 반납 바랍니다.

주님께 희망을 두는 모든 이들이 마음을 굳게 가지라!

(바로로말콘텐츠)

**2024-2025년도 예비자 교리반 안내**

- 수업기간: 2024년 9월 8일 ~ 2025년 4월 20일
- 일시: 매 주일 오전 10시 부터
- 장소: 소성당
- 등록처: 사무실
- 등록마감: 2024년 8월 31일
- 문의: 설현주 770-309-3682

**2024-2025년도 주일학교 등록**

- 등록대상: 킨더~ 12학년
- 수업기간: 8월 18일~12월 22일(15주)
- 수업시간: 10:00am-11:30am
- 등록비(일년): 1인 \$100/ 둘째 \$90/ 셋째 \$80
- 문의: 이진화 로마나 770-572-4000  
kmccga.youngadult@gmail.com

**2024-2025학년도 대건 한국학교 등록**

- 등록대상: Pre-K(만4세) ~ 12학년
- 수업기간: 8월 10일~12월 7일(16주간)
- 수업내용: 한국어, 한국문화/역사
- 특별수업: 미술, 태권도, 동요, 무용, 서예, 난타
- 문의: 노시현 네오미시아 678-677-3515  
kmccga.DaegonKoreanSchool@gmail.com

**2024년도 로사리오 평생 대학 새학기 등록**

- 등록 일시: 8월 18일부터
- 등록 장소: 친교실/성당 사무실
- 새학기 개강일: 2024년 9월 3일-12월 26일
- 문의: 박미셀 404-819-9227  
서미영 아네스 404-610-0057

**기도 부탁드립니다**

**병 중에 계신 분들**

김미영(인덕마리아)	이기산(스테파노)
김선옥(모니카)	이금숙(세실리아)
김창명(루가)	이수진(브렌다노)
류영래(세실리아)	장중순(도미니카)
민병숙(라파엘라)	정창래(방지거)
박덕자(빅토리아)	조갑득(마리아)
박정자(테레사)	조경희(글라라)
박종리(히야친타)	채종현(아오스딩)
박평하(요한)	최대일(프레드릭)
안정주 (소피아)	최순례(아나타시아)
엄옥죽(요세피나)	

**특별한 지향을 위하여**

2024년 세례를 받으실 분들과 견진을 받으실 분들을 위해

**신입 청소년 복사단 모집 안내 모임**

- 일시: 8/18(일) 영어 미사 후
- 장소: 304호

**2024 KMCC 구연볼링대회**

- 일시: 8/25(일) 12:00-3:00pm
- 장소: Bowlero Norcross  
6345 Spalding Dr, Norcross, GA30092
- 참가신청: 각 반장 또는 구역장에게
- 참가비: \$10/인 (피자, 음료수, 볼링비 포함)

**환영미사 Welcome Mass**

**청년회 환영미사**

성당으로 청년 여러분을 초대합니다. 신자와 비신자 모두 환영합니다.

- 일시: 2024년 8월 31일 토요일 오후 5시
- 내용: 미사후 친교실에서 식사와 이벤트, 상품 증정
- 문의: 청년회장 이지원 안젤라 912-657-9060

**학부모를 위한 프로그램**

**Finding God in all things**  
모든 것 안에서 하느님 발견하기

- 1학기: 2024년 8월 25일~12월 8일(8회)
- 2학기: 2025년 1월 26일 ~ 4월 27일(6회) 예정

기타반 (304호)	성경읽기반 (115호)
8/25-12/13(8회) 10:00-11:15am	8/25-12/13(8회) 10:00-11:15am

- 주관: KMCC 주일학교
- 문의: 임은영 클로틸다 ClotildaLim@gmail.com

**PROMISE TO PROTECT PLEDGE TO HEAL**

도움과 치유의 가능성을 믿습니다.

저희는 당신의 어려움에 귀를 기울이고 도움을 드리기위해 여기에 있습니다. 애타게 대교구는 학대 또는 피해 사례를 신고할 수 있는 24시간 핫라인을 운영합니다.

Archdiocesan 24-hour Abuse Reporting hotline:  
1-888-437-0764

THE ROMAN CATHOLIC ARCHDIOCESE OF ATLANTA

Georgia Department of Human Services  
Division of Family and Child Services (DFCS):  
1-855-GA CHILD (+1 855-422-4453)



2024. 8월 반 모임 현황

문의: 김현숙 아델라 408-835-7852

구역	반	날짜	시간	장소
알파레타	1	19(월)	7:00pm	유경애
	3	23(금)	8:00pm	이덕환
애틀랜타	2	18(일)	미사 후	#113
커밍	2	18(일)	6:00pm	서상희
톨루스	2	18(일)	11:45am	#302
던우디	2	18(일)	5:00pm	이동현
잔스크릭	3	24(토)	8:00pm	임혜진
Heart Side		22(목)	5:00pm	김경숙
마리에타	1	18(일)	미사 후	분당
	2	18(일)	미사 후	분당
피치 라즈웰	1	24(토)	6:00pm	서재욱
	2	18(일)	4:00pm	박경진
	4	23(금)	1:00pm	
스와니	1	18(일)	7:00pm	왕일모
	2	21(수)	7:00pm	
	3	25(일)	11:10am	분당
뉴난	2	22(목)	10:00am	주미연
차타누가		24(토)	6:00pm	이문진

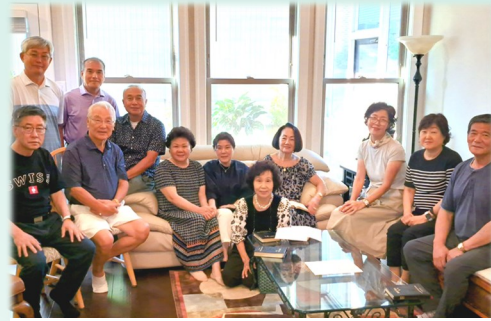

잔스크릭 1반



뉴난 1반



피치라즈웰 3반



마리에타 3반



마리에타 4반



제대회

매주 제대에 예쁜 꽃을 장식해주는 제대회 봉사자분들께 진심으로 감사드립니다.



새신자 환영회



구역 불링대회 접수



푸리아 월례모임



로사리오 평생대학 사군자반 전시



민들레회 판매



예비자 교리반 모집



2024.8. 25.

연중 제 21 주일 복음

요한 6,60-69

그때에 제자들 가운데 많은 사람이 예수님께서 말씀하시는 것을 듣고 말하였다. “이 말씀은 듣기가 너무 거북하다. 누가 듣고 있을 수 있겠는가?” 예수님께서서는 제자들이 당신의 말씀을 두고 투덜거리는 것을 속으로 아시고 그들에게 이르셨다. “이 말이 너희 귀에 거슬리느냐? 사람의 아들이 전에 있던 곳으로 올라가는 것을 보게 되면 어떻게 하겠느냐? 영은 생명을 준다. 그러나 육은 아무 쓸모가 없다. 내가 너희에게 한 말은 영이며 생명이다. 그러나 너희 가운데에는 믿지 않는 자들이 있다.” 사실 예수님께서서는 믿지 않는 자들이 누구이며 또 당신을 팔아넘길 자가 누구인지 처음부터 알고 계셨던 것이다. 이어서 또 말씀하셨다. “그렇기 때문에, 아버지께서 허락하지 않으시면 아무도 나에게 올 수 없다고 너희에게 말한 것이다.” 이 일이 일어난 뒤로, 제자들 가운데서 많은 사람이 되돌아가고 더 이상 예수님과 함께 다니지 않았다. 그래서 예수님께서서는 열두 제자에게, “너희도 떠나고 싶으냐?” 하고 물으셨다. 그러자 시몬 베드로가 예수님께 대답하였다. “주님, 저희가 누구에게 가겠습니까? 주님께는 영원한 생명의 말씀이 있습니다. 스승님께서 하느님의 거룩하신 분이라고 저희는 믿어왔고 또 그렇게 알고 있습니다.”

복음 이해

† 예수님께서 “내 살을 먹고 내 피를 마시는 사람은 내 안에 머무르고 나도 그 사람 안에 머무른다 하시며 영과 생명에 대한 말씀을 하셨는데, 제자들 중의 많은 사람이 예수님의 말씀을 문자 그대로 해석하며 내면의 성찰이나 믿음없이 곧바로 그분을 떠나 버립니다. 그러나, 베드로는 주님을 떠나지 않고 “주님께는 영원한 생명의 말씀이 있습니다.” 하고 신앙고백을 합니다.

† 예수님 안에서 체험하는 영원한 생명에 대한 깊은 이해 없이, 겉으로 드러나는 주님의 은총과 내게 필요한 가르침만을 선택적으로 받아들이고 있지는 않은지 나의 일상을 되돌아 보며 베드로의 신앙고백을 되새겨 봅시다.

묵상의 길

- 생명의 빵과 세상의 빵 중에서 나는 어느 쪽을 선택하며 하루를 살고 있는지 묵상해 봅시다.
- 예수님의 말씀을 믿지 않고 떠난 제자들처럼, 생명을 주시는 말씀에 대해 단힌 마음을 가지고 있는지, 반면에 베드로처럼 주님께 믿음을 고백하며 영원한 생명에 대한 열린 마음을 가지고 있는지 깊이 생각해 봅시다.