

<b>안 그래픽스</b> 인쇄 · 사진 · 디자인 안희탁 스테파노 404-717-9897 ahngraphix@gmail.com	<b>리 장례식장</b> Lee's Funeral Home & Crematory 이국자 770-401-7616 귀 넷 770-622-2525	<b>PIWC Group Agency</b> 자동차 · 집 · 사업체 · 종업원 상해 보험 장인우 베드로 404-644-8658	<b>SB 건축&amp;철공</b> House 내부수리 일체 철구조물 수리 제작 방성호 크레센시오 678-599-0200	<b>오즈 냉동</b> 에어콘 · 히팅 · 냉동 원동훈 유스티노 770-910-5656	<b>주보 광고 문의</b> kmccga.jubo@gmail.com
--	--	---	---	---	--

<b>AAA 이창호 보험(바오로)</b> 자동차/주택/메디케어 Insurance 678-910-0884 3483 Satellite Blvd Ste.310 S Duluth, GA 30096	<b>SMILE 1 DENTAL GROUP</b> 김세희 소화테레사 김상윤 요셉 <b>스마일 원 치과</b> 678-835-9550 1120 Peachtree Industrial Blvd #203, Suwanee, GA 30024	<b>Brighter Smiles</b> 광상범 라파엘 이수산나 <b>잔스크릭 치과</b> 470-719-0213 www.brsmilesdmd.com 7775 McGinnis Ferry Rd Ste 202, Johns Creek, GA
---	--	--

<b>State Farm</b> 자동차, 주택, 생명, 비즈니스, 건물, 종업원 상해 보험 송규형 루카 404-988-8869 5224 Buford Hwy NE Ste B Doraville, GA 30340	<b>NK 교정치과</b> 전문의 김범수 니콜라오 스와니 678-482-9434 도라빌 770-939-1280	<b>미소 치과</b> 남상우 시몬 남수진 세실리아 770-814-7533 4195 Pleasant Hill Rd #200, Duluth, GA 30096
---	--	--

<b>배용자 루시아</b> 생명보험 건강보험 은퇴연금 장기간호보험 뮤추얼펀드 678-665-5400 3720 Davinci Court, Suite#150 Peachtree Corners, GA 30092	<b>더조은 척추</b> 운동상해(골프, 테니스 전문) 및 교통사고 박찬규 레오 678-473-0552 6630 McGinnis Ferry Road Suite B, Johns Creek, GA 30097	<b>오약국</b> 모든보험 수령 / 저렴한 약값 470-223-4775 10820 Abbotts Bridge Rd, #240 Johns Creek, GA 30097 오민환 파비아노
---	--	--

<b>SINCE 1999 VINEYARD REALTY</b> 시니어 주택전문 (Seniors Real Estate Specialist) ·사업용 건물 ·토지 조셉 김 678-361-6230 켈리 김 770-634-5646	<b>Better Homes and Gardens REAL ESTATE</b> 김옥경 에밀리 부동산 M. 770-912-8282 O. 404-843-2500	<b>만 천 흥</b> 명품중식 레스토랑 신자분 5인이상 10% 할인 우대 770-454-5640 매주 월요일, 화요일은 쉽니다.
--	--	--

<b>정승욱 미카엘 변호사</b> Law Office Of Michael S. Chung, LLC 이민 · 입양 · 클로징 · 상벌 · 유언 무료상담 770-495-9994 2174 Pleasant Hill Rd #204C Duluth GA 30096	<b>kw KELLERWILLIAMS.</b> 오현정 유리안나 부동산 Juliana OH 678-908-4945	<b>소문난 집 동 네방네</b> 770-458-1552 모든 생선구이 전문   토요일 휴무 3042 Oakcliff Rd, Atlanta, GA 30340
--	---	--

<b>교통사고 상해</b> 이종원 미카엘 변호사 무료상담 678-622-8829 jwlee@jwleelaw.com 3483 Satellite Blvd #211S, Duluth (파라마켓 맞은편)	<b>Pinehill Realty</b> 조앤리 아네스 부동산 678-770-1136 realtorjoanne@gmail.com	<b>이바동 감자탕</b> 770-559-6372 Open 11:30am~10:00pm   화요일 휴무 3492 Satellite Blvd #160Duluth, GA 30096
--	--	---

<b>GIFTS</b> GOLD · CROSS · REPAIRS ·십자가, 성상 · 성화, 목주, 책 · 신발수선 ·금, 은, 주문제작 · 타-셔츠 프린팅 성물점 770-614-1738 3255 Lawrenceville-Suwanee Rd. #L. Suwanee, GA 30024	<b>MILLION REALTORS INC</b> CEO/Broker 마크 우 공인부동산 Million Realtors INC 770-885-3276 주택전문/부동산 투자25년 경험 3255 Lawrenceville Suwanee Rd #L. Suwanee, GA 30024	<b>주보 광고 문의</b> kmccga.jubo@gmail.com
---	--	--

<b>최지남 요셉 프로</b> 407-963-3132 ·튼튼한 기초 · 정확한 스윙 · 정교한 숏게임 프로 지망생/ College 골프팀 목표 학생 ·초급반 · 중급반 · 고급반	<b>TOP 조경</b> Lawn Maintenance 잔디관리 전문(가정, 상업용) 남기원 요한 404-966-1919 2547 Old Rockbridge Road, Norcross, GA 30071	<b>주보 광고 문의</b> kmccga.jubo@gmail.com
---	--	--

<b>The Shine</b> 스킨케어 & 반영구 눈썹, 입술 강헬레나 404-988-3800   0704helenakang	<b>RIVERBEND</b> Tire & Auto Service, Inc. <b>SONAMOO</b> 소나무 Auto Repair 리버밴드 오토 변대건 안드레아 404-663-7984 Office 770-623-5940 3322 Peachtree Industrial Blvd, Duluth, GA 30096	<b>주보 광고 문의</b> kmccga.jubo@gmail.com
--	--	--

# 순교자 주보

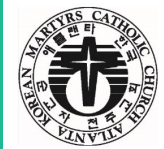

**에블렌티 한국 순교자 천주교회**  
Korean Martyrs Catholic Church of Atlanta

2025년 2월 23일

NO.2292



주임신부 구동욱 미카엘 kmccga.pastor@gmail.com | 부주임신부 김성현 라파엘 raphaelkimsj@gmail.com  
사목회장 이홍철 세바스티아노 Email: hongchul2@gmail.com Tel: 706.442.0359  
전화 770.455.1380 | 팩스 770.455.4262 | Email kmccga.office@gmail.com  
주소 6003 Buford Hwy. NE., Doraville, GA 30340 | URL http://www.kmccga.com

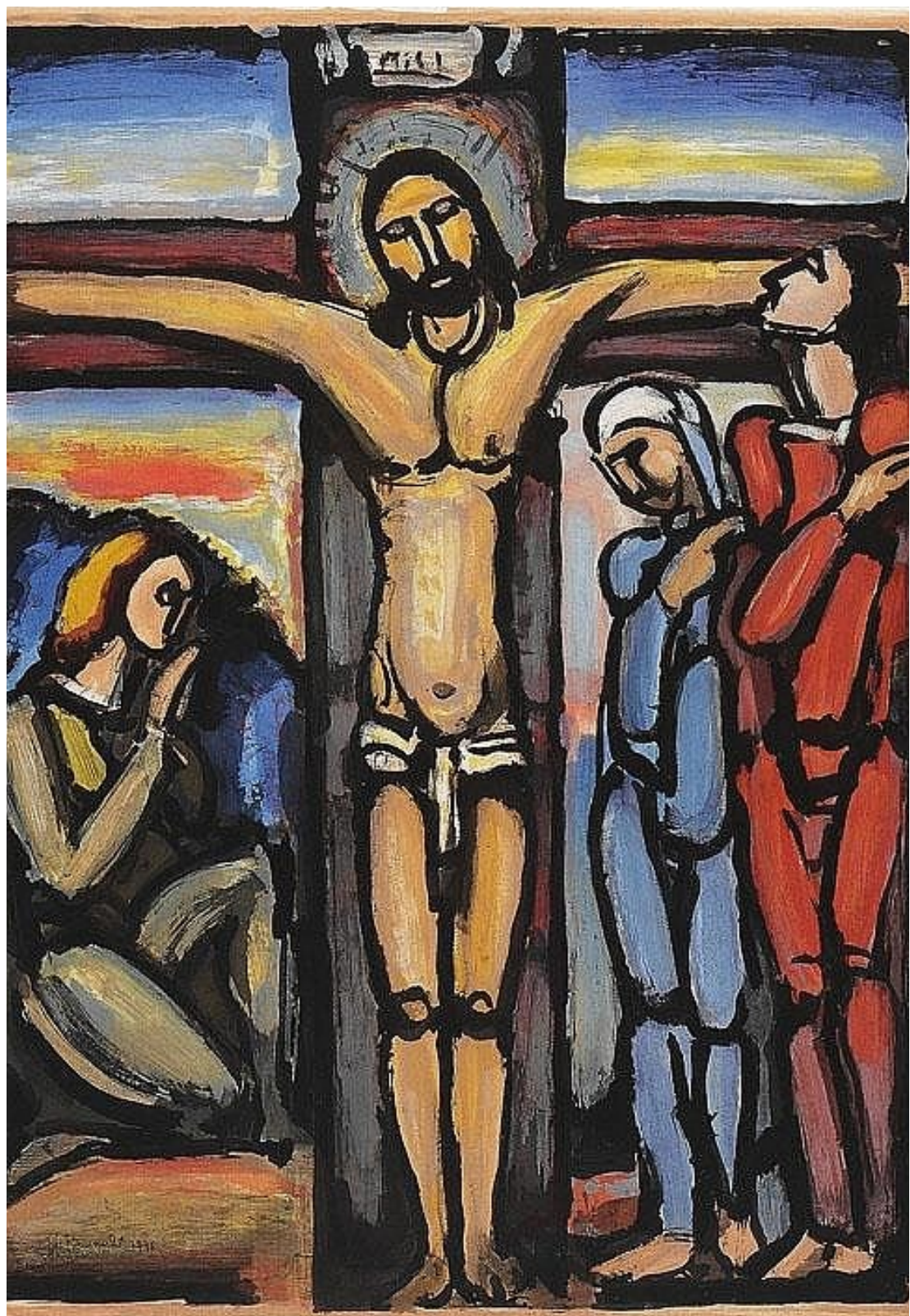

<십자가에 못 박히신 그리스도> 조르주 루오, 1939년

## 연중 제7주일

**성 가**  
입당: 444  
봉헌: 511/215  
성체: 169/170  
파견: 401

**제1독서 사무엘기 상권** 26.2,7-9,12-13,22-23  
주님께서 임금을 제 손에 넘겨 주셨지만, 저는 손을 대려 하지 않았습니다.

**화답송**  
주님은 자비롭고 너그러우시네.

**제2독서 코린토 1서 15,45-49**  
우리가 흠으로 된 그 사람의 모습을 지녔듯이 하늘에 속한 그분의 모습도 지니게 될 것입니다.

**복음 환호송**  
◎ 알렐루야  
○ 주님이 말씀하신다. 내가 너희에게 세 계명을 준다. 서로 사랑하여라. 내가 너희를 사랑한 것처럼 너희도 서로 사랑하여라. ◎

**복음 루카 6,17,20-26**  
너희 아버지께서 자비하신 것처럼 너희도 자비로운 사람이 되어라.

## 미사 시간 안내

주일미사	
청년미사(토)	5:30pm
아침미사	8:00am
교중미사	10:00am
영어미사	11:45am
평일미사	
화요일, 금요일	12:00pm
수요일, 목요일	7:30pm
월간미사	
성모신심미사	첫째주 토요일

- ◆ 고해 성사: 미사 시작 30분 전
- ◆ 성시간: 목요일 저녁 미사 후
- ◆ 사무실: 일요일 7:00am-3:00pm  
월요일 휴무  
화-토 10:00am-6:00pm

# 너희 아버지께서 자비하신 것처럼 너희도 자비로운 사람이 되어라. (루카 6,27-38)

## 조심해야지

배영길 베드로 신부

위험하게 왜.

저 별을 따다  
뒤에 쓰려고.

행여 넘어질까  
위태롭다.

가끔 이렇게  
무모해질 때가 있지.  
가끔 저렇게.

조심해야지.

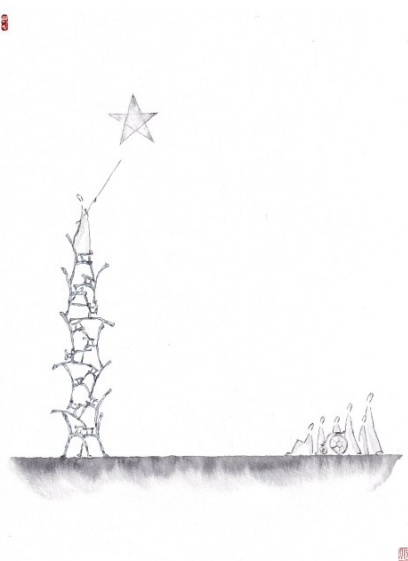

“기름부음받은이”(1사무 26,9)는 축성된 이를 가리킵니다. 구약에서는 왕, 사제, 예언자가 물질적인 기름부음으로 하느님의 일을 하도록 축성되었습니다. 이스라엘 최초의 임금으로 기름부음받아 성별된 사울에 대한 다윗의 충정은 영웅적입니다. 이는 사울을 존경해서라기보다는 그를 임금으로 축성한 하느님에 대한 경외와 충실일 것입니다.

그런데 신약에 이르면 단연 탁월하게 축성된 분이신 예수 그리스도께서는 물리적인 기름이 아니라 요르단강에서 세례를 받으실 때 성령으로 기름부음받고 축성되었습니다. 제2독서에서 바오로 사도가 말하듯이 구약에서 물질적인 것으로 예표되던 것들은 이제 신약에서 영적인 것으로 실현되어 예수님께서 성령으로 ‘기름부음 받으시고’(그리스 말로 ‘크리스토스’는 ‘기름발린 이’라는 뜻) 우주의 임금이 되십니다. 다윗이 물질적인 기름으로 축성된 사울 임금에게 보인 존경이 그러하다면 성부에게서 성령으로 기름부음 받으시어 축성되신 그리스도에 대한 존경은 어떠해야 할까요!

오늘 복음이 요구하는 행동 방식은 인간적으로는 쉽지 않습니다. 그런데 그 동기는 결국 “지극히 높으신 분”(루카 6,35) 하느님이십니다. 자신을 죽이려고 찾아다니던 사울을 살려 줌으로써 오늘 복음에서 말하는 원수 사랑의 탁월한 본보기를 보여 주는 다윗이 하느님에 대한 경외심으로 그러하였듯이 말입니다. 우리의 용서와 자비의 기준은 인간이 아니라 하느님이십니다. “아버지께서 자비하신 것처럼”(6,36) 자비로울 수 있는 은총을 청합시다. 우리가 베푸는 용서와 자비는 더 높은 수준으로 돌려받을 것입니다.

<국춘심 방그라시아 수녀>

반  
모  
임



커밍 1반



커밍 2반



2025. 3. 2.  
연중 제8주일

## 루카 6,39-45

그때에 예수님께서는 비유를 들어 제자들에게 이르셨다.

“눈먼 이가 눈먼 이를 인도할 수야 없지 않느냐? 둘 다 구덩이에 빠지지 않겠느냐? 제자는 스승보다 높지 않다. 그러나 누구든지 다 배우고 나면 스승처럼 될 것이다. 너는 어찌하여 형제의 눈 속에 있는 티는 보면서, 어떻게 형제에게 아우야! 가만, 네 눈속에 있는 티를 빼내 주겠다.” 하고 말할 수 있느냐? 위선자야. 먼저 네 눈에서 들보를 빼내라. 그래야 네가 형제의 눈에 있는 티를 뚜렷이 보고 빼낼 수 있을 것이다.”

“좋은 나무는 나쁜 열매를 맺지 않는다. 또 나쁜 나무는 좋은 열매를 맺지 않는다. 나무는 모두 그 열매를 보면 안다. 가시나무에서 무화과를 따지 못하고 가시덤불에서 포도를 거두어들이지 못한다. 선한 사람은 마음의 선한 곳간에서 선한 것을 내놓고, 악한자는 악한 곳간에서 악한 것을 내놓는다. 마음에 넘치는 것을 입으로 말하는 법이다.”

† 주님의 말씀입니다. © 그리스도님, 찬미합니다.

## 복음 이해

### † 눈먼 이가 눈먼이를.....

보면서도 보지 못하는 사람, 보고 싶은 것만 보는 사람이 바로 맹인과도 같은 이들인데 어찌 그들이 인도자의 역할을 할 수 있으며 그의 손을 잡고 가는 눈먼 이 또한 똑같이 나락으로 떨어질 수 있음을 알려주는 말씀으로 그 인도자가 나를 어느 길로 인도하고 있는지 성찰해 보라고 말씀하십니다. 바리사이들처럼 사람들을 예수님께로 인도하지 않는 이들이 바로 눈먼 이들입니다.

### † 네 눈 속에 있는 들보를 보아라!

우리는 모두 부족하고 허물 많은 존재임에도 남의 티를 들보로 착각하여 그들의 허물과 잘못을 지적하는 어리석음을 범합니다. 남의 작고 사소한 잘못까지도 지적하면서 정작 자신이 가지고 있는 결점이나 오류는 보지 못하고 있는 건 아닌지 객관적으로 자신을 바라보라고 예수님께서 우리에게 가르치고 계십니다.

### † 열매를 보면 나무를 안다.

건강한 나무에서 좋은 열매가 열리는 것처럼 우리 입에서 나오는 말로도 그 사람이 어떤 사람인지 짐작할 수 있습니다. 선한 마음을 가진 사람은 이웃에게 위로와 격려, 사랑과 희망의 말을 전하지만, 악한 마음을 가진 사람은 없는 말도 지어내며 험담과 부정적인 말을 한다는 뜻으로 그 사람의 마음 안의 것들이 입으로 나음을 말씀하십니다.

## Luke 6,39-45

Jesus told his disciples a parable, “Can a blind person guide a blind person? Will not both fall into a pit? No disciple is superior to the teacher; but when fully trained, every disciple will be like his teacher. Why do you notice the splinter in your brother’s eye, but do not perceive the wooden beam in your own?” How can you say to your brother, ‘Brother, let me remove that splinter in your eye,’ when you do not even notice the wooden beam in your own eye? You hypocrite! Remove the wooden beam from your eye first; then you will see clearly to remove the splinter in your brother’s eye.

“A good tree does not bear rotten fruit, nor does a rotten tree bear good fruit. For every tree is known by its own fruit. For people do not pick figs from thornbushes, nor do they gather grapes from brambles. A good person out of the store of goodness in his heart produces good, but an evil person out of a store of evil produces evil; for from the fullness of the heart the mouth speaks.”

† The Gospel of the Lord. ©Praise to you, Lord Jesus Christ.

## Key Points

### † The Blind Leading the Blind

Some people see yet fail to perceive; others see only what they want to see. Such spiritual blindness makes them unfit to guide others. Jesus warns that when the blind lead the blind, both will fall into a pit. This calls us to reflect on who is guiding us and where they are leading us. Are they drawing us closer to Christ? Like the Pharisees, who failed to lead people to Him, spiritual blindness leads others astray.

### † Remove the Beam from Your Own Eye

Despite our own flaws and weaknesses, we often magnify the small faults of others while ignoring our own greater shortcomings. Jesus calls us to self-examination before passing judgment on others. Instead of focusing on the speck in someone else’s eye, we must first remove the beam from our own.

### † A Tree is Known by Its Fruit

Just as a healthy tree produces good fruit, our words reveal the state of our hearts. A person with a good heart speaks words of encouragement, love, and hope, while an evil heart spreads falsehoods, gossip, and negativity. Jesus reminds us that our speech is a reflection of what fills our hearts—what we nurture within us will be made known in what we say.

## 묵상의 길

1. 주위에 있는 형제자매들에게 비난이나 충고를 들었을 때 나의 마음이 어떠했는지 나누어 봅시다.
2. 평상시 나는 긍정적으로 말하는지 아니면 부정적으로 말하는지 생각해 보고, 좋은 열매를 맺기 위해서는 어떻게 해야 할 지 묵상해 봅시다.

## Reflection

1. How do I feel when I receive criticism or correction from others? How do I respond?
2. Do I tend to speak positively or negatively in my daily life? How can I cultivate speech that bears good fruit?

성화 해설

십자가에 못 박히신 그리스도

조르주 앙리 루오가 1939년에 그린 <십자가에 못 박히신 그리스도>는 십자가에 못 박혀 돌아가시는 예수님의 마지막 모습을 그린 작품이다. 이 작품은 사실 미완성으로 보이는데, 좌우에 배치된 세 인물을 보면 그렇다. 하나님의 아들이지만 인간의 모습으로 지상에 내려온 예수 그리스도는 인간의 죄로 말미암아 십자가에 못 박혀 조롱받으며 죽음을 맞이하게 된다. 예수님의 죽음은 인간의 구원을 상징하며 그것을 위해 예수님은 가장 고통스러운 죽음을 겪게 된다.

이 작품은 스테인드글라스 작가인 에벨 스테판에게 의뢰받아 스테인드글라스의 밑그림으로 그린 <십자가 처형> 장면이라고 한다. 그런데 이 작품은 완성되지 못했지만, 스테인드글라스는 완성되어 1939년 여름 프티 팔레에서 열린 스테인드글라스와 태피스트리 전시회에 전시되었고 현재는 파리 국립현대미술관인 퐁피두 센터에 소장되어 있다.

루오는 프랑스 파리의 노동계급 출신으로 십대에 스테인드글라스 공방의 견습생으로 예술 세계로 뛰어든다. 그의 고통받는 예수의 모습은 인간의 죄가 얼마나 추악한지 극단적으로 보여 주고 있다.

출처: 성경 미술관(Bible Art Gallery)

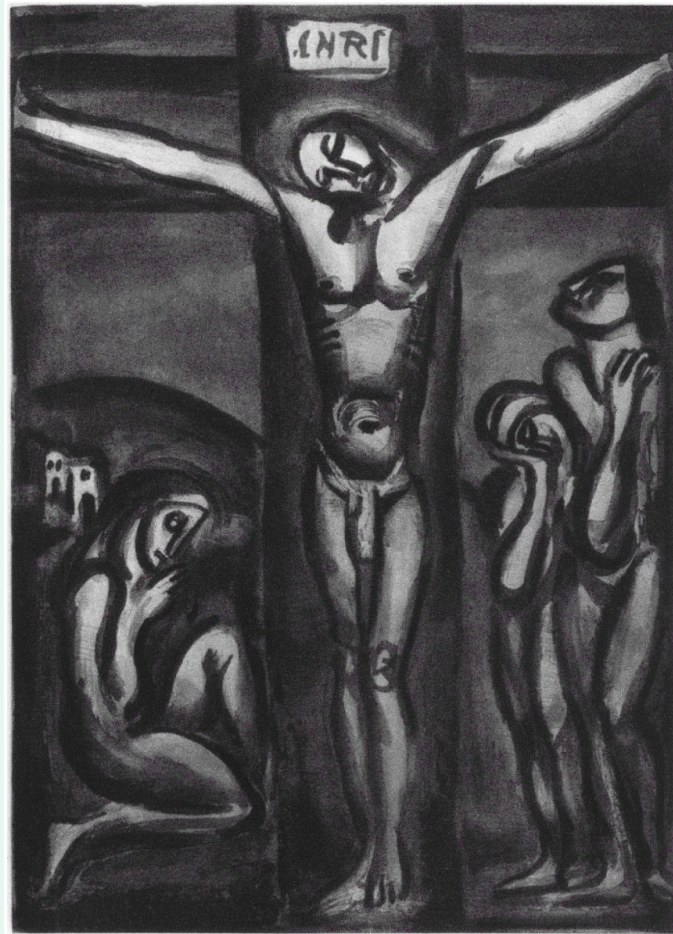

"Aimez-vous les uns les autres."

<서로 사랑하여라> 조르주 루오, 판화, 59×42.5cm, 1927년, 프랑스



평생대학 청소 & 관리 보조금 전달    마르코 복음 접수    AA기금 약정 안내    견진 교리 접수    새신자 환영합니다    정년 미사 저녁 봉사



등대회 점심 봉사 & 월례회의    수고해주신 등대회 봉사자분들께 감사드립니다.



예비자 교육    제대회 봉사



故 오종철 미카엘 연도 및 장례미사    참석해 주신 교우분들께 감사드립니다.



고등부 피정    2월 14일(금) - 16일(일) KMCC & SAKC Youth Group 학생들이 "Rejoice" 주제로 라파엘 신부님과 사도요한 신부님과 함께 피정을 다녀왔습니다. 두 본당 선생님들과 기도도 함께해주신 학부모님들께 감사드립니다.



중등부 피정    2월 14일(금) - 16일(일) 중등부 학생들이 "Seed, Plant your Faith" 주제로 피정을 다녀왔습니다. 봉사해주신 중등부 선생님들과 기도도 함께해주신 학부모님들께 감사드립니다.

2025년 2월 반모임 현황

문의: 김현숙 아델라 408-835-7852

구역	반	날짜	시간	장소
알파레타	1	17(월)	7:00pm	이홍철
	2	23(일)	7:00pm	강규상
	3	16(일)	11:30am	#115
	4	15(토)	7:30pm	김정아
애틀랜타	1	2(토)	12:00pm	#114
	2	16(일)	11:30am	#114
	3	16(일)	1:00pm	#115
커밍	1	15(토)		본당
	2	16(일)	6:00pm	이경환
	3	22(토)	7:00pm	적동민
돌루스	1	8(토)	4:00pm	박평하
	2	16(일)		#302
	3	15(토)		김현주
던우디	1	16(일)		#303
	2	23(일)		본당
존스크릭	1	8(토)	7:00pm	말씀방
	2	16(일)	4:30pm	담주진
	3	22(토)	7:30pm	정민주
	4			

구역	반	날짜	시간	장소
North East	로렌스빌	16(일)	5:00pm	최동순
	릴번	15(토)	11:00am	#304
	뷰포드	21(금)	5:00pm	유충현
마리에타	1	16(일)	미사후	#112
	2	15(토)		박제현
	3	14(금)	8:00pm	허운제
	4	8(토)	7:00pm	이혜원
피치 라스웰	1	28(금)	5:00pm	서재욱
	2	16(일)	3:00pm	박경진
	3	5(수)	7:00pm	장광정
	4	13(목)	6:00pm	#114
스완니	1	16(일)	4:00pm	왕일모
	2	19(수)	7:00pm	고영호
	3	23(일)	11:40am	#115
뉴난	1	19(수)	10:00am	윤리사
	2	27(목)	10:00am	박혜경
S 애틀랜타		12(수)	11:30am	김희정
차타누가		22(토)	5:00pm	김은영
Heart Side		20(목)	6:00pm	

지난 주 우리들의 정성

2025년 2월 16일 연중 제6주일

Table with 4 columns: Activity, Count, Item, Amount. Rows include 교중미사, 아침미사, 영어미사, 청년미사, and 미사참여 총.

교무금 명단

Table with 5 columns of names and counts, listing members who contributed to the church fund.

2024-2025 교무금 월 약정자

Table with 5 columns of names, listing members who have committed to monthly church fund payments.

2025년 AA 기금 납부 현황

2025년 2월 16일 연중 제6주일

Table with 2 columns: Category and Amount. Rows include 교구 할당액, 달성률, 약정액, 누계 납부액, and 금주 납부액.

2025 AA 기금 납부자

Table with 4 columns of names, listing contributors to the AA fund.

금주 후원금

감사헌금 이준복

교무금/ AA 기금 약정/ 봉헌 안내

- 교무금 약정서를 사무실로 제출
교무금 내실 때 월 표시, 이름, 신자번호를 기재
2024년 AA기금 약정도 사무실에 문의
온라인 봉헌시 이름, 신자 번호, 봉헌 내역 기재
생미사, 연례미사 봉헌은 우편으로 미리 보내 주시기 바랍니다.

전례 봉사

Table with 4 columns: Date, Time, Role, Name. Lists service members for various dates and times.

본당 캘린더

2월 23일 • 뉴난 공소 미사

성지가치 회수

3월 2일 (주일)까지 성지 가치를 회수 합니다.
장소: 성당 입구 및 사무실

33일 봉헌기도

주님 탄생 예고 대축일 봉헌을 위한 33일 봉헌 기도
대상: 전신자
시작: 2/22 | 봉헌일: 3/25

재의 수요일 미사 안내

3월 5일 (수) 오전 10시 30분과 저녁 7시30분
\* 각 미사에서 재의 예식이 진행됩니다.

십자가의 길 봉헌

사순기간: 3/9(사순 제1주일)~ 4/6(사순 제5주일)
일시: 주일 교중미사전 (오전 9시 15분)
장소: 대성전
교우들의 많은 참석을 부탁드립니다.

2025년 AA기금 약정서 접수

2025년 본당 할당액: \$ 66,000
대상: 전신자 | 장소: 친교실
접수기간: 2월22일(토)~ 2월23일(일)
교구에서 맥으로 AA 약정에 관한 편지가 가더라도 관계치 마시고 본당 사무실로 약정서 제출 및 납부
문의: 사무실 770-455-1380

영어미사 전례팀 모집

English Mass Liturgy
해설: 7학년 이상
문의: 신혜원 안젤라 614 753-7472

마리에타 구역 점심판대

일시: 2월 23일 (일) | 장소: 친교실
메뉴: 홍합미역국

CLC 지원기 모집

일상의 모든것 안에서 하느님을 발견하기를 원하는 모든 분들을 CLC 삶의 양식에 초대합니다.
접수 기간: 2월 16일 - 3월 9일
문의: 이 크리스티나 678-665-3882
설 헬레나 770-309-3682

성 루가 의료 봉사회 진료 안내

일시: 1월 5일(일) 11:30pm~1:30pm
장소: KMCC대건 도서관 (104호)
진료 과목: 내과: 지승남, 최영철, 경춘숙
치과: 박지연 산부인과: 이길종
알러지 검사: 최안젤라(14명 검사만 가능하게 꼭 예약 하시기 바랍니다.)
문의: 신인균 임마누엘 770-853-3392 (text 메시지 남기셔도 됩니다.)
성루가의료 봉사회에서는 전화 예약도 받습니다.
진료에 참여해 주실 수 있는 의사 선생님과 자원 봉사자도 늘 환영입니다.
다음진료: 5월 4일(일)

행사 및 모임 안내

사목 회의
일시: 3월12일(수),8:15pm | 장소: 대건 도서관
구역장 회의
일시: 3월 2일(일), 11:30pm | 장소: 112호
문의: 왕일모 마카벨 : 352-359-2151
꾸리아 월례 회의
일시: 3월9일(일),12:00pm | 장소: 대건 도서관
문의: 이영숙 데레사 770-625-0787

2025년도

성인 견진 교리반

수업기간: 2025년 3월 2일 ~ 4월 13일
일시: 매 주일 11:45am
장소: 말씀자리방
등록처: 사무실
등록마감: 2025년 2월 23일
문의: 설현주 헬레나 770-309-3682

2024-2025년도 주일학교 등록

등록대상: 킨더~ 12학년
수업기간: 1월19일~5월18일(15주)
수업시간: 10:00am-11:30am
등록비(일년): 1인 \$100/ 둘째 \$90/ 세째 \$80
문의: 이진화 로마나 770-572-4000
kmccga.youngadult@gmail.com

2024-2025학년도 대건 한국학교 등록

등록대상: Pre-K(만4세) ~ 12학년
수업기간: 1월11일~4월26일(15주간)
수업내용: 한국어, 한국문화/역사
특활수업: 미술, 태권도, 풍요, 무용, 서예, 난타
문의: 노시현 네오미시아 678-677-3515
kmccga.DaegonKoreanSchool@gmail.com



2025년도 로사리오 평생 대학 새학기 등록

등록 장소: 친교실/성당 사무실
학기: 1월7일(화)~ 3월28일(금)
새강좌 안내: 컴퓨터 클래스-워드 엑셀 PPT
12:30-1:30 m(목)
문의: 서미영 아네스 404-610-0057

기도 부탁드립니다

병 중에 계신 분들

Table with 2 columns: Name and Address/Phone. Lists names of people who are currently ill and need prayer.

특별한 지향을 위하여

2025년 세례를 받으실 분들과 견진을 받으실 분들을 위해

2025년도

청년 견진 교리반

수업기간: 2025년 2월 15일 ~ 4월 12일
일시: 매 주 토요일 4:00pm
장소: 말씀자리방
등록처: 사무실
등록마감: 2025년 2월 28일
문의: 이지원 안젤라 912-657-9060



새신자 환영회

일시: 3/9 (일) 11:45am
장소: 112호
문의: 김정아 베로니카 404-992-9012

MAGIS Circle 청년기도 성찰모임

Mass 5:30pm
Meals 6:30pm
MAGIS Circle 7:10pm

일시: 둘째 주(2th Sat) 7:10pm 기도(Prayer)
넷째 주(4th Sat) 7:10pm 성찰(Reflection)
장소: 대건 도서관 (St.Daegon Library)
대상: 35세 이하 청년 누구나
All Young Adults aged 18 to 35
문의: Christina Lee (이예주) 720-670-1388

PLEDGE TO HEAL



도움과 치유의 가능성을 믿습니다.
저희는 당신의 어려움에 귀를 기울이고 도움을 드리기위해 여기에 있습니다.
애들란타 대교구는 학대 또는 피해 사례를 신고할 수 있는 24시간 핫라인을 운영합니다.

Archdiocesan 24-hour Abuse Reporting hotline: 1-888-437-0764
Georgia Department of Human Services Division of Family and Child Services (DFCS): 1-855-GA CHILD (+1 855-422-4453)

학부모를 위한 프로그램

Finding God in all things
모든 것 안에서 하느님 발견하기

1학기: 2024년 8월 25일 ~ 12월 8일(8회)
2학기: 2025년 1월 26일 ~ 4월 27일(8회)

기타(304호) 성경읽기(115호) 성숙으로(119호)

1/26-4/27(8주) 1/26-4/27(8주) 1/26-4/27(8주)
10:00-11:15am 10:00-11:15am 10:00-11:15am
주관: KMCC 주일학교
문의: 임은영 클로틸다 ClotildaLim@gmail.com



KMCC YOUTUBE



KMCC FACEBOOK



@KMCCGA